MARVEL® - ÇİZGİ ROMAN YAYINLARI

DEV HULK!™

3

OĞUZAN

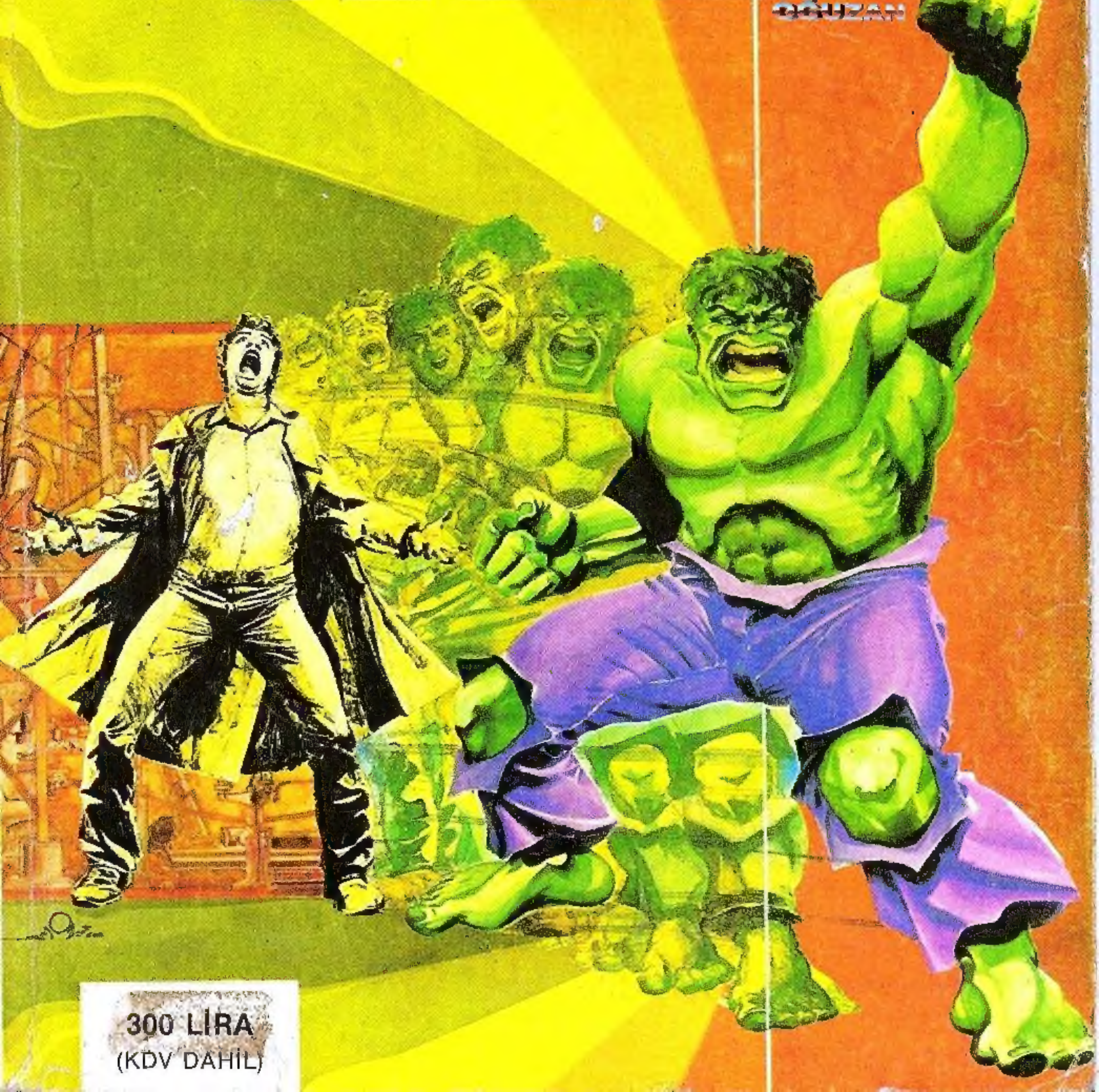

300 LİRA
(KDV DAHİL)

POSTA KUTUSU

PK: 160 Beyazıt 34492 İSTANBUL

Sayın Ali Recan

MARVEL yayınlarının kurulmasıyla, sağlam çizgileri, insan hayal gücünü zorlayan, okuyucuya aynı hikayeleri tekrarlamayan, macera zevkini doruğa çıkaran, uzayın derinliklerine, eski çağın vahşet dolu havasını estetik ve yalın anlatımıyla sevdiren, kurucusu olduğunuz. MARVEL YAYINLARI Türkiye'de bir boşluğu (ki okuyucuyu tekeline alıp aynı hikâyeleri basıp para toplamaktan başka amacı olmayan yayınevlerine karşı ciddi ve gerçekçi okurları tatmin edebilecek seviyede) doldurmuşdur.

Çizgi-Roman'la dostluğum eski, bilinçli olarak tanıyıp incelemem, diğer konularla kültürümün artmasıyla birdir. İlkokul 4. sınıfta gırgır ve zembla'yla tanıştım. Aradan geçen 5-6 yıllık süre içinde çizgi-romanların % 80'ini okudum. Bu işin uzmanısınız; çizgi-romanın ne gibi faydaları olduğunu bilir, câhil halkın dediği "çok zararlı" görüşüne katılmazsınız; meselâ macera hevesini körüklemez, aksine psikolojik boşalım sağlayıp, stresten kurtardığı için söndürür. Dengeli ruh ve üstün kültürlü bir insan, kötü olan (veya görünen) şeylerden, dikkat ettiği takdirde pek çok şey öğrenebilir. Bir düşünürün dediği gibi: "Akıllılar, aptallardan çok şey öğrenir, aptallar ise fazla bir şey öğrenemezler."

Çalışmalarınızda başarılar dilerim.

Hasan Candan
Karaman Cad.
Burhandede Mah. No. 442
42020 KONYA

Sayın Hasan Candan

Çizgi romanların yararları konusundaki görüşlerinize katılıyoruz. Zaten zararlı olduğunu düşünsek, işimizi bu kadar severek ve isteyerek yapamazdık. Hemen hemen hepimiz ilk okuma alışkanlığımızı çizgi romanlarla kazanmış, okumayı çizgiromanlar sayesinde sevmişizdir. Pek çoğumuzda bu çizgi roman dostluğu ileri yaşlarda da bir hobi olarak sürmektedir. Yaptığımız anketler göstermektedir ki, artık çizgi romanları çocuklardan çok yetişkinler okumaktadır. Bu belki de, bizim yayınladığımız çizgi romanların, "Tommiks" düzeyinde olmayıp, yetişkinlere de hitap edebilmesindendir. İlginize teşekkürler.

★ ★ ★

Merhaba Ali Abi,

Ben yirmi yaşında yakında asker olacak Hobisi resim olan bir gencim, Conan dergisini 2 sene kadar önce okumaya başlamıştım. Ondan sonra da başka kitap okuyamaz oldum ama şimdi yayınlayacağınız kitapların en az Conan kadar güzel olacağına eminim.

Bu Hulk resmini daha kitabı çıkmadan yaptım. Teknik olarak Lee Grant'ın tekniğini kullandım. (6 saatimi aldı) resim sanatı hakkında hiç bir bilgim yok. Sadece yetenek.

Hoşçakalın

Başarılar

NACİ TAŞKIRAN
Kemalöz Mah. Atik Sok.
No. 14 UŞAK

Sayın Naci Taşkıran

Hulk çalışmanız gerçekten çok güzel. en kısa sürede yayınlayacağız. İlginize teşekkür eder, askerlik görevinizde başarılar dileriz

★ ★ ★

Imtiyaz Sahibi:
Nurcihan KESİM
Bu dizinin Turkiye de ve Turkçe konuşulan ulkelerde kitap ve dergi olarak yayın hakkı MARVEL COMICS GROUP firmasından KESIM AJANS aracılığıyla satın alınmıştır

Sahibi: **Aslı KARASUİL**, Genel Yayın Müdürü: **Ali RECAN**
Yazı İşleri Md: **Sonay YÜCEL**, Teknik Yönetmen: **Yıldırım ÖNER**
Yönetim yeri: Nuruosmaniye Cad. No. 8 D 4 Cağaloğlu 34410 İSTANBUL
Tel. 519 01 77, Mektup Adresi: PK. 160 Beyazıt 34492 İSTANBUL
Genel Dağıtım: Hürriyet Holding A.Ş. Onbeş günde bir çıkar

Kapak Baskısı: ZIYA Ofset 526 97 40 İç Baskı: [illegible] Matbaası [illegible]

Developed by the Marvel Comics Group, a division of Cadence Industries Corporation, used with permission.
Copyright © 1987 Alla Ray Kuykendall. All rights reserved.

SCRIPT: DOUG MOENCH ART: RON WILSON & ALFREDO ALCALA COLOR: MARIE SEVERIN

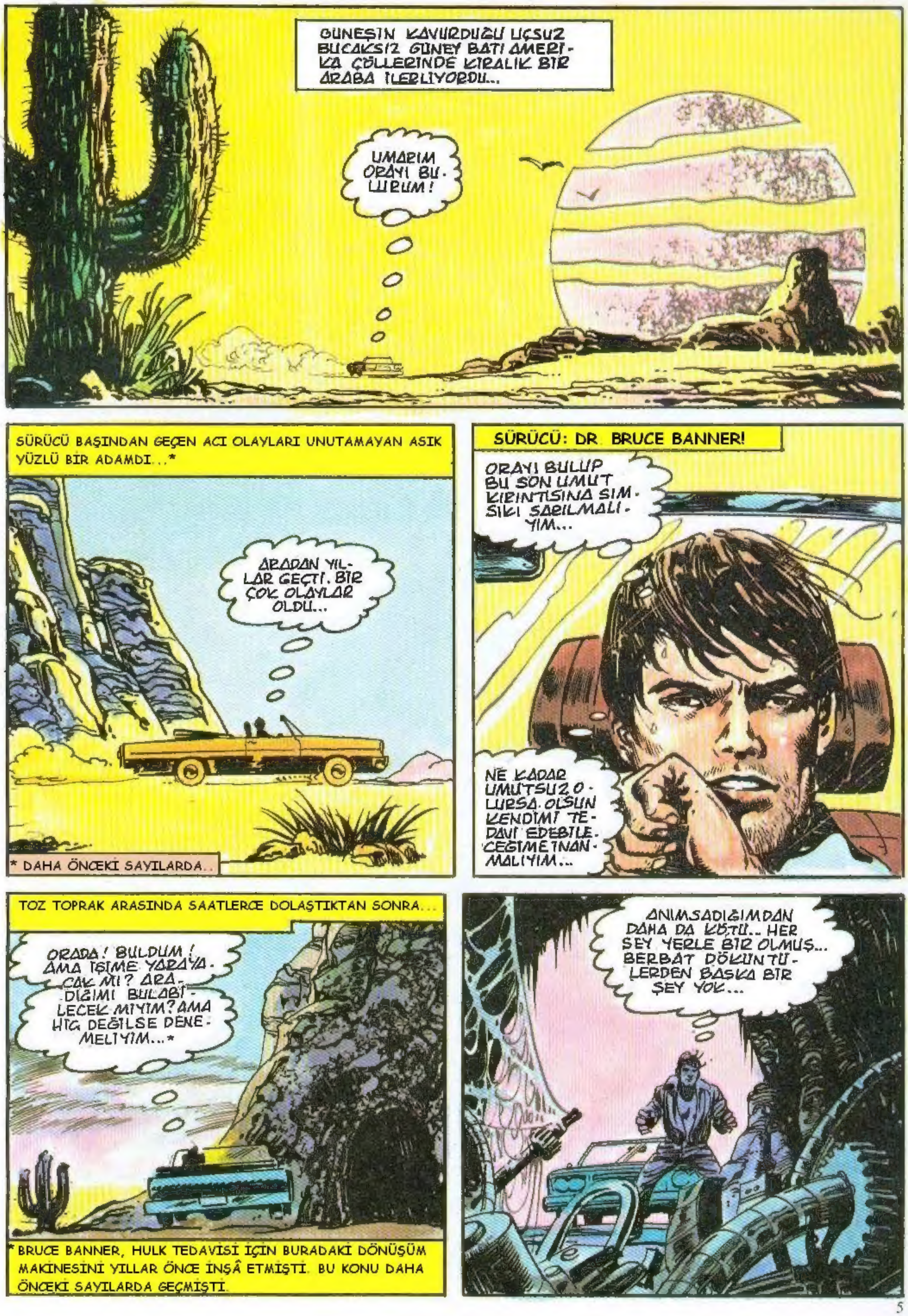
GÜNEŞİN KAVURDUĞU UÇSUZ BUCAKSIZ GÜNEY BATI AMERİ-KA ÇÖLLERİNDE KİRALIK BİR ARABA İLERLİYORDU...
UMARIM ORAYI BU-LURUM!
SÜRÜCÜ BAŞINDAN GEÇEN ACI OLAYLARI UNUTAMAYAN ASIK YÜZLÜ BİR ADAMDI...*
ARADAN YIL-LAR GEÇTİ. BİR ÇOK OLAYLAR OLDU...
* DAHA ÖNCEKİ SAYILARDA...
SÜRÜCÜ: DR. BRUCE BANNER!
ORAYI BULUP BU SON UMUT KIRINTISINA SIM-SIKI SARILMALI-YIM...
NE KADAR UMUTSUZ O-LURSA OLSUN KENDİMİ TE-DAVİ EDEBİLE-CEĞİME İNAN-MALIYIM...
TOZ TOPRAK ARASINDA SAATLERCE DOLAŞTIKTAN SONRA...
ORADA! BULDUM! AMA İŞİME YARAYA-CAK MI? ARA-DIĞIMI BULABİ-LECEK MİYİM? AMA HİÇ DEĞİLSE DENE-MELİYİM...*
*BRUCE BANNER, HULK TEDAVİSİ İÇİN BURADAKİ DÖNÜŞÜM MAKİNESİNİ YILLAR ÖNCE İNŞÂ ETMİŞTİ. BU KONU DAHA ÖNCEKİ SAYILARDA GEÇMİŞTİ.
ANIMSADIĞIMDAN DAHA DA KÖTÜ... HER ŞEY YERLE BİR OLMUŞ... BERBAT DÖKÜNTÜ-LERDEN BAŞKA BİR ŞEY YOK...

AMA BURADA FAZLA BİR ŞEY BULAMAYACAĞIMI TAHMİN EDİYORDUM... İÇİMDEKİ İBLİSİ YENEBİLMEMİN SON UMUDU DA BÖYLECE SÖNDÜ...
ÜFÜRÜKÇÜLÜKLE KURTULAMAM. BİLİMSEL BİR TEDAVİ YÖNTEMİ BULMALI...
BİR KEZ DAHA DENEYECEĞİM. KİMSENİN BİLMEDİĞİ ISSIZ BİR YERDE KİMSEYE ZARAR VERMEDEN ÇALIŞACAĞIM.!
EĞER BU HARAP MAKİNELER ARASINDA İŞE YARAR BİR ŞEYLER VARSA...
...ONLARI AYIRIP ÇALIŞAN KISIMLARI BİRLEŞTİREREK YENİ ARAÇLAR YAPABİLİRİM...
SONRA DOKTOR* FELDSTADT'IN ÇALIŞMALARI ARASINDA BULDUĞUM NOTLARDAN YARARLANABİLİRİM.
*ÖNCEKİ SAYILARDA GEÇMİŞTİ.
BELKİ KENDİ ÇALIŞMALARIMLA FELDSTADT'IN ULAŞTIĞI SONUÇLARI BİRLEŞTİREBİLİRİM!
NOTLARIN AMAÇLARINI DEĞİŞTİRİP KENDİ GÖRÜŞLERİME GÖRE UYGULARIM...
GAMMA IŞINLARININ VÜCUDUMDAKİ ETKİLERİNDEN ARINIRSAM RUHUMDAKİ HULK'DAN KURTULURUM...
BUNU BAŞARMAM İÇİN SON UMUT KIRINTISI DA ZAYIF!
AMA DENEMELİYİM... AKLIMI YİTİRMEDEN BİR ŞEYLER YAPMALIYIM... YOKSA ÖLENE DEK HULK'UN TUTSAĞI OLURUM...

GECE...
GÜNDÜZ..
YİNE GECE...
BÖYLE SÜRÜP GİTTİ...
SONU GELMEZ GÜNDÜZLER VE UYKUSUZ GECELER BOYUNCA YOĞUN BİR ÇALIŞMA...
BİR DELİ YA DA BUDALA BÖYLE ÇALIŞABİLİR...
GIDASIZLIKTAN KURUMUŞ, YORGUNLUKTAN CANI ÇIKMIŞTI... AMA BUNUN FARKINDA BİLE DEĞİLDİ... GETİRDİĞİ YİYECEKLERİ YEME ZAMANI YOKTU...
GEÇEN ZAMANIN DA FARKINDA DEĞİLDİ... ÖLÜ MAKİNENİN PARÇALARINDAN KABLOLARINDAN YENİ BİR MAKİNE OLUŞTURMUŞ, BU KÜÇÜK UMUDA SIMSIKI SARILMIŞTI...
GÖZLERİ ÇILGINCA PARLIYORDU.
BU UĞURSUZ MAĞARANIN YIRMİ MİL UZAĞINDAKİ GENİŞ BİR ALANDA KALE GİBİ BİR BİNA KURULUYDU...
DAHA İYİ BİR GELECEĞE DOĞRU!
YENİ UMUT KURULUŞU
BU YAZILAR GÖSTERMELİKTİ...

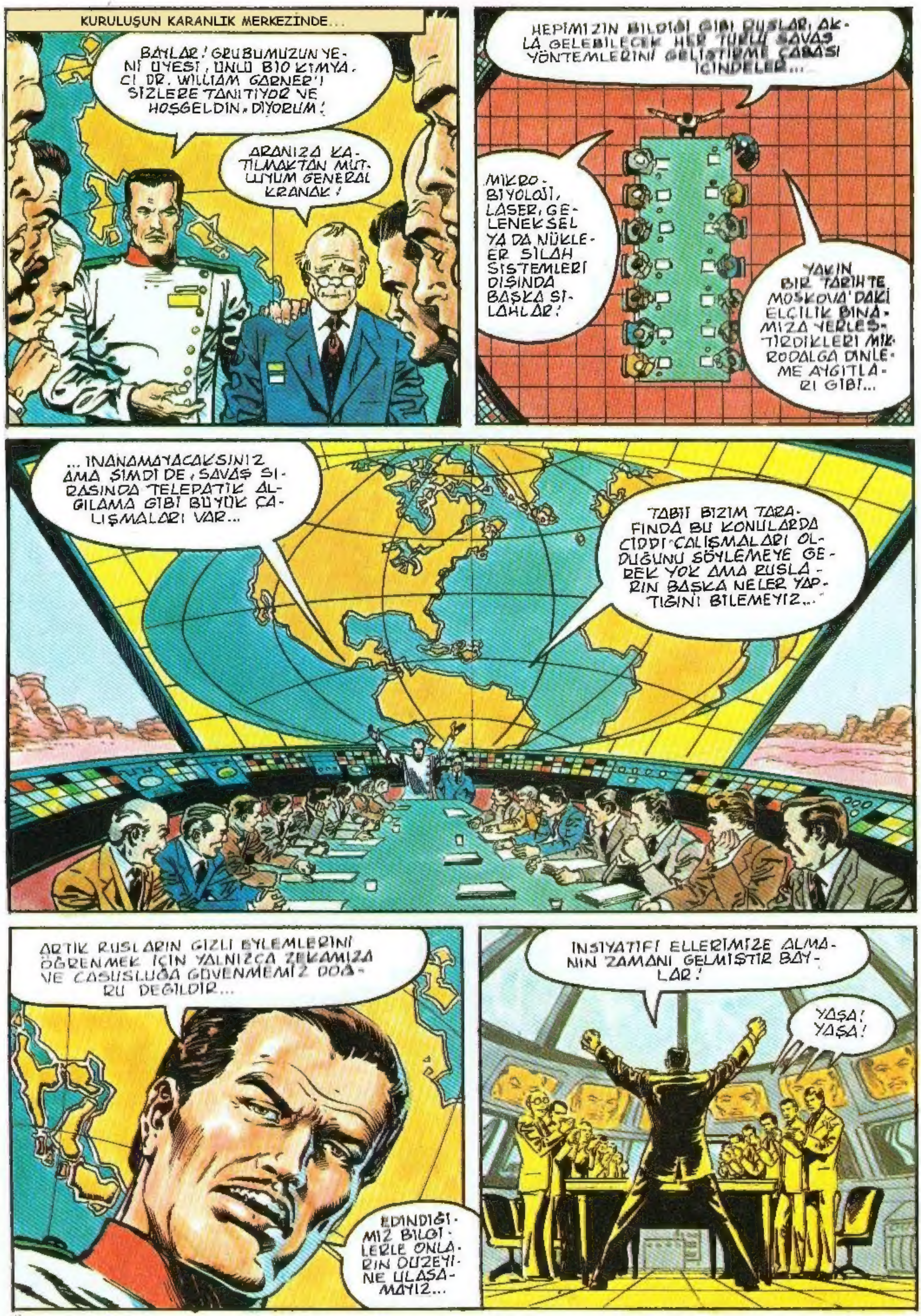
KURULUŞUN KARANLIK MERKEZİNDE...
BAYLAR! GRUBUMUZUN YENİ ÜYESİ, ÜNLÜ BİOKİMYACI DR. WILLIAM GARNER'I SİZLERE TANITIYOR VE HOŞGELDİN, DİYORUM!
ARANIZA KATILMAKTAN MUTLUYUM GENERAL KRANAK!
HEPİMİZİN BİLDİĞİ GİBİ RUSLAR, AKLA GELEBİLECEK HER TÜRLÜ SAVAŞ YÖNTEMLERİNİ GELİŞTİRME ÇABASI İÇİNDELER...
MİKROBİYOLOJİ, LASER, GELENEKSEL YA DA NÜKLEER SİLAH SİSTEMLERİ DIŞINDA BAŞKA SİLAHLAR!
YAKIN BİR TARİHTE MOSKOVA'DAKİ ELÇİLİK BİNAMIZA YERLEŞTİRDİKLERİ MİKRODALGA DİNLEME AYGITLARI GİBİ...
... İNANAMAYACAKSINIZ AMA ŞİMDİ DE, SAVAŞ SIRASINDA TELEPATİK ALGILAMA GİBİ BÜYÜK ÇALIŞMALARI VAR...
TABİİ BİZİM TARAFINDA BU KONULARDA CİDDİ ÇALIŞMALARI OLDUĞUNU SÖYLEMEYE GEREK YOK AMA RUSLARIN BAŞKA NELER YAPTIĞINI BİLEMEYİZ...
ARTIK RUSLARIN GİZLİ EYLEMLERİNİ ÖĞRENMEK İÇİN YALNIZCA ZEKAMIZA VE CASUSLUĞA GÜVENMEMİZ DOĞRU DEĞİLDİR...
EDİNDİĞİMİZ BİLGİLERLE ONLARIN DÜZEYİNE ULAŞAMAYIZ...
İNSİYATİFİ ELLERİMİZE ALMANIN ZAMANI GELMİŞTİR BAYLAR!
YAŞA! YAŞA!

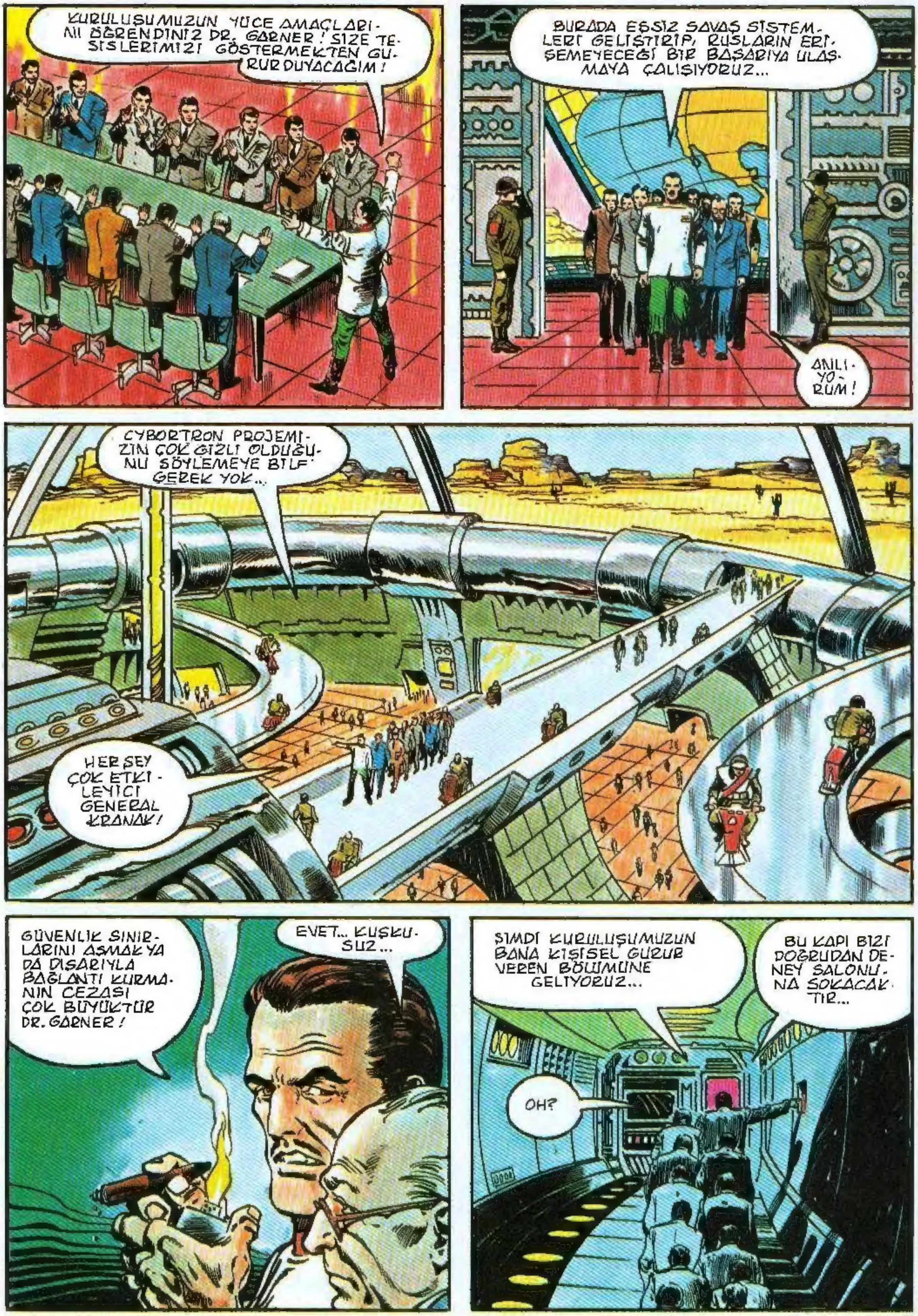
KURULUŞUMUZUN YÜCE AMAÇLARINI ÖĞRENDINIZ DR. GARNER! SIZE TESISLERIMIZI GÖSTERMEKTEN GURUR DUYACAĞIM!
BURADA EŞSIZ SAVAŞ SISTEMLERI GELIŞTIRIP, RUSLARIN ERIŞEMEYECEĞI BIR BAŞARIYA ULAŞMAYA ÇALIŞIYORUZ...
ANLIYORUM!
CYBORTRON PROJEMIZIN ÇOK GIZLI OLDUĞUNU SÖYLEMEYE BILE GEREK YOK...
HERŞEY ÇOK ETKILEYICI GENERAL KRANAK!
GÜVENLIK SINIRLARINI AŞMAK YA DA DIŞARIYLA BAĞLANTI KURMANIN CEZASI ÇOK BÜYÜKTÜR DR. GARNER!
EVET... KUŞKUSUZ...
ŞIMDI KURULUŞUMUZUN BANA KIŞISEL GURUR VEREN BÖLÜMÜNE GELIYORUZ...
BU KAPI BIZI DOĞRUDAN DENEY SALONUNA SOKACAKTIR...
OH?

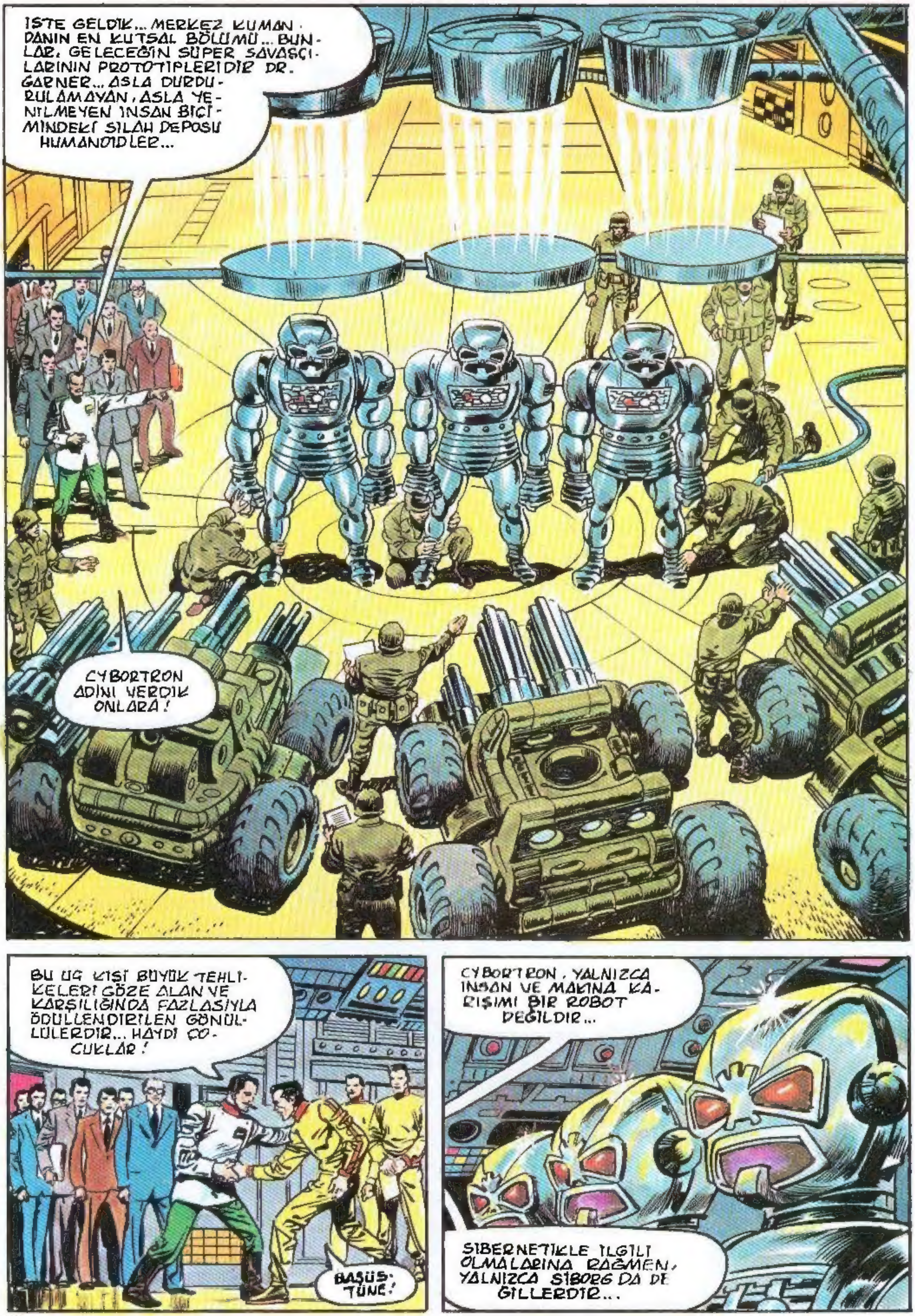
İŞTE GELDİK... MERKEZ KUMANDANIN EN KUTSAL BÖLÜMÜ... BUNLAR, GELECEĞİN SÜPER SAVAŞÇILARININ PROTOTİPLERİDİR DR. GARNER... ASLA DURDURULAMAYAN, ASLA YENİLMEYEN İNSAN BİÇİMİNDEKİ SİLAH DEPOSU HUMANOİDLER...
CYBORTRON ADINI VERDİK ONLARA!
BU ÜÇ KİŞİ BÜYÜK TEHLİKELERİ GÖZE ALAN VE KARŞILIĞINDA FAZLASIYLA ÖDÜLLENDİRİLEN GÖNÜLLÜLERDİR... HAYDİ ÇOCUKLAR!
BAŞÜSTÜNE!
CYBORTRON, YALNIZCA İNSAN VE MAKİNA KARIŞIMI BİR ROBOT DEĞİLDİR...
SİBERNETİKLE İLGİLİ OLMALARINA RAĞMEN, YALNIZCA SİBORG DA DEĞİLLERDİR...

BUNLAR GELECEĞİN EN GÜÇLÜ SİLAHI!!
BAŞLA-YIN!
BASÜS-TÜNE!
GÖRDÜĞÜNÜZ GİBİ ASMA TAVANDAKİ ÇOCUKLAR BİR TÜR TRANSA GİRİYORLAR. BU SİBERNETİK KABLOLAR ONLARIN BEYİNLERİNDEKİ VE VÜCUTLARINDAKİ SİNİR SİSTEMLERİNE BAĞLIDIRLAR.
SİBERNETİK YOLLARLA, ONLARIN YAŞAM GÜÇLERİ VE ZEKALARI CYBORT-RONLARA GEÇMEKTEDİR...
DÜŞMAN ÜSTÜNDE EN FAZLA PSİKOLOJİK ETKİYİ YAPACAK VE KORKU SALACAK BİÇİMDE PLANLANMIŞLARDIR...

HAYDİ ÇOCUKLAR! (TRANS DURUMUNDA BİLE BENİ DUYARLAR) SAĞ KOLUNUZU KALDIRIN!
GÖRDÜNÜZ MÜ? CYBORTRON'LARDA AYNINI YAPIYORLAR...
SİBERNETİK SİNİR KABLOLARI UZAKTAN KUMANDALI KUKLA İPLERİ GİBİDİR!
ŞİMDİ DE SOL BACAKLARINIZI KALDIRIN!
ÇOCUKLAR TIPKI UYURGEZER GİBİLER AMA ASLINDA ONLAR CYBORTRONLARIN GÖZLERİYLE GÖRÜYORLAR...
VE ONLARIN DUYGULARINI DUYUYORLAR. KOPYALARININ DENEYİMLERİNİ PAYLAŞIYORLAR...
BU SONUCA ULAŞABİLDİĞİNİZİ TAHMİN ETMEMİŞTİM...
PROJENİN BU DERECE İLERLEDİĞİNİ BİLMİYORDUM...
DAHA BİR ŞEY GÖRMÜŞ SAYILMAZSINIZ...
UZAKTAN KUMANDALI SİLAHLARI SALIN!

BAŞÜSTÜNE EFENDİM... BİRİNCİ DENEME!
TEK
PEKİ ÇOCUKLAR! ŞİMDİ RUSLAR YENİ SİLAHLARIYLA SİZE SALDIRIYORLAR...
GNRRR
SİZLERİ EZİP GEÇECEKLER!
SİZ NE YAPACAKSINIZ BUNA KARŞI?
SORUNUN YANITI...
GNRRR
SPABOOM
HEH, HEH! RUSLARI İYİCE DAĞITTILAR!
ÇOK ETKİLENDİM GENERAL KRANAK!
EVET! GERİ ÇEKİLME OLAYINI TANIMAZLAR... SAVAŞ ANCAK CYBORTRON'UN YOKEDİLMESİYLE BİTEBİLİR. OPERATÖR DE AYNI ETKİDE KALIP ACI ÇEKİYOR. SAVAŞ...
...ÖLÜM DEMEKTİR!

SİZİN BURADAKİ GÖREVİNİZ BU SORUNU ÇÖZMEK... İNSANLA MAKİNE ARASINDAKİ SİNİRSEL BAĞI KESMEK VE İNSANA GEREK KALMAMASINI SAĞLAMAKTIR..
DOĞRUSU BUNU BAŞARACAĞINIZI PEK SANMIYORUM AMA DENEMELİSİNİZ...
ÜÇ GÜN SONRA YİRMİ MİL UZAKTAKİ MAĞARADA.
OLDU... SONUNDA DENEMEYE HAZIR! BIRAZ DİNLENSEM İYİ OLACAK...
HAYIR! ÖNCE DENEMELİYİM. BAKALIM ÇALIŞIYOR MU?
MAKİNE ÇALIŞTI...
ARHHH!
AMA SİLAH TERS TEPKİ GÖSTERDİ...
NE OLUYOR BANA?
TANRIM! BENİ DEĞİŞTİRİYOR.
DEĞİŞTİRİYOR
HULK! OLDUM!...

DEMEK ZAVALLI BANNER BENİ ÖLDÜRMEYE ÇALIŞIYOR. APTAL! HULK ONDAN DAHA GÜÇLÜ VE ACIMASIZ...
HULK ÇOK GÜÇLÜ! BANNER İSE ZAVALLI! HULK'DAN ASLA KURTULAMAYACAK!
BULABİLSE HULK, BANNER'I GEBERTECEK!
SKASH
ONUN YERİNE MAKİNELERİNİ PARÇALAYACAĞIM!
BENİ ÖLDÜRMEK İÇİN YAPTIĞI MAKİNEYİ YOKEDECEĞİM...
WRAK
BENİ DUYUYOR MUSUN BANNER? İŞİN BİTTİK!
MAĞARANIN ÖNÜNDEKİ ARABA ZAVALLI BANNER'IN!
HAH! ŞİMDİ BANNER YÜRÜMEK ZORUNDA!
KRUNSCH
ÇÜNKÜ BANNER, HULK GİBİ...
...UZAKLARA ZIPLAYAMAZ!

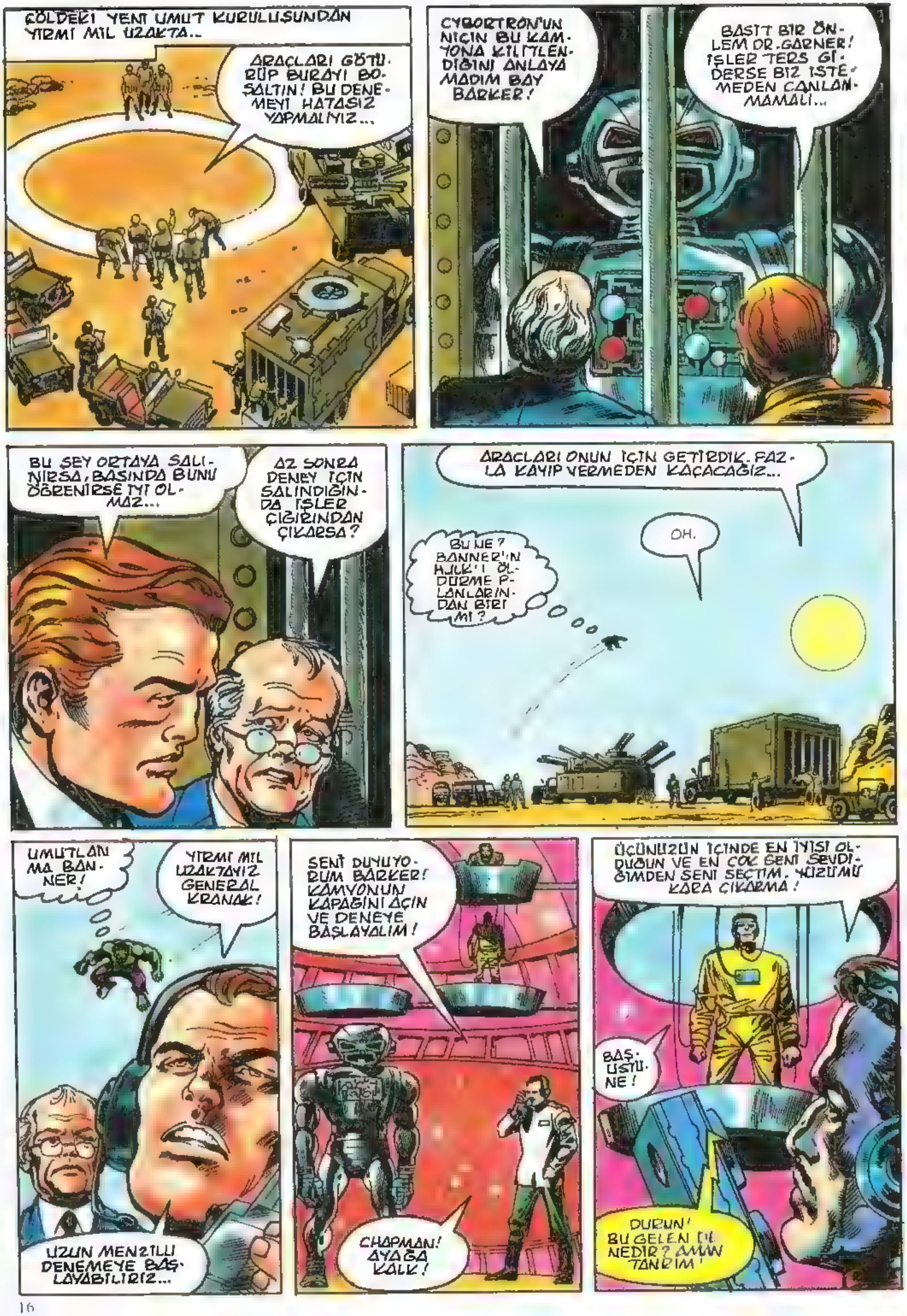
ÇÖLDEKİ YENİ UMUT KURULUŞUNDAN YİRMİ MİL UZAKTA...
ARAÇLARI GÖTÜRÜP BURAYI BOŞALTIN! BU DENEMEYİ HATASIZ YAPMALIYIZ...
CYBORTRON'UN NİÇİN BU KAMYONA KİLİTLENDİĞİNİ ANLAYAMADIM BAY BARKER!
BASİT BİR ÖNLEM DR. GARNER! İŞLER TERS GİDERSE BİZ İSTEMEDEN CANLANMAMALI...
BU ŞEY ORTAYA SALINIRSA, BASINDA BUNU ÖĞRENİRSE İYİ OLMAZ...
AZ SONRA DENEY İÇİN SALINDIĞINDA İŞLER ÇIĞIRINDAN ÇIKARSA?
ARAÇLARI ONUN İÇİN GETİRDİK. FAZLA KAYIP VERMEDEN KAÇACAĞIZ...
OH.
BU NE? BANNER'IN HULK'I ÖLDÜRME PLANLARINDAN BİRİ Mİ?
UMUTLANMA BANNER!
YİRMİ MİL UZAKTAYIZ GENERAL KRANAK!
UZUN MENZİLLİ DENEMEYE BAŞLAYABİLİRİZ...
SENİ DUYUYORUM BARKER! KAMYONUN KAPAĞINI AÇIN VE DENEYE BAŞLAYALIM!
CHAPMAN! AYAĞA KALK!
ÜÇÜNÜZÜN İÇİNDE EN İYİSİ OLDUĞUN VE EN ÇOK SENİ SEVDİĞİMDEN SENİ SEÇTİM. YÜZÜMÜ KARA ÇIKARMA!
BAŞÜSTÜNE!
DURUN! BU GELEN DE NEDİR? AMAN TANRIM!

B-BIR CANAVAR GENERAL KRANAK! BIR TÜR İNSAN CANAVAR VE BİZE SALDIRIYOR...
SALDIRDI BİLE GENERALİM!
BTOOM
NE, İNSAN CANAVAR MI? YANİ RUSLAR GÜVENLİK ÖNLEMLERİMİZİ ATLATIP KENDİ CYBORTRONLARINI MI ÜSTÜMÜZE SALDILAR?
HAYIR GENERALİM! BU DEV GERÇEKTEN CANLI!
TANRI, YARDIMCIMIZ OLSUN! SANIYORUM BU HULK!
HULK MI? NE YAPIP EDİP ONU ELE GEÇİR BARKER! DUYUYOR MUSUN?
KROOM
HULK'I İNCELEYEBİLİRSEK BU PROJEYİ BİR GECEDE ELLİ YIL İLERİYE GÖTÜREBİLİRİZ... HULK'I İSTİYORUM BARKER!
BAŞÜSTÜNE GENERALİM! DENERİZ!

ASKERLER! TÜM SILAHLARLA HULK'A ATEŞ EDIN!
BAŞARABILIRSENIZ CANLI YAKALAYIN!
ÇABALIYORUZ EFENDIM AMA TITANYUMDAN DAHA SAĞLAM!
BOOM
SILAHLARIMIZ YARARSIZ KALIYOR GENERALIM!
GAZ VERIN ONA BARKER!
"CANLIYSA NEFES ALMAK ZORUNDADIR..."
ATEŞ!
HAYIR! HULK DERIN BIR NEFES ALMALI...
CHOOF
CHOOF
CHOOF
...VE GAZ DAĞILANADEK NEFESINI TUTMALI. HAYIR! ÇOK GEÇ... DERIN NEFESLE GAZ CIĞERLERIME DOLDU... SOLUK ALAMIYORUM... BAŞIM DÖNÜYOR...
YAŞASIN! BAŞARDIK!

DOKUZ GÜÇLÜ ADAM HULK'I OMUZLADI...
BU OLAYDAN SONRA BUGÜN DENEY YOK ÇOCUKLAR...
ONU KAMYONUN ARKASINA KOYALIM...
YAVAŞ OLUN! ELİNİZDEN DÜŞERSE KAMYONUN ZEMİNİ ÇÖKER...
KAMYON YOLA ÇIKARKEN DR. WILLIAM GARNER YENİ GÖREVİNİN ÇILGINLIĞINI DÜŞÜNDÜ.
DENEY ERTELENDİ CHAPMAN AMA DR. JÜRGEN İLE BU GECEKİ RANDEVUNU UNUTMA SAKIN!
BAS ÜSTÜNE!
KAMYONUN TAŞIDIĞI İKİ CANAVARDAN BİRİNİN YAŞAMLA BAĞLARI KESİLMİŞ, DİĞERİNİN İSE YAŞAM FONKSİYONLARI YAVAŞLAMIŞTI...

OOHHH! NEREDEYIM BEN?
HAREKET EDEN KAMYON GIBI BIR ŞEYDEYIM .. BU KEZ HULK BAŞIMA NE BELALAR AÇTI ACABA? AMAN TANRIM!
BU DA NEDIR? VE BEN NIÇIN BURADA TUTUKLUYUM?
BURADAN HEMEN KAÇMALIYIM... BU PARMAKLIKLAR BELKI HULK'I TUTABILIRLER AMA...
...BANNER BUNLARIN ARASINDAN GEÇEBILIR...AMA HAREKET HALINDEKI KAMYONDAN
ATLAYAMAM...GÜNEŞ DOĞUNCA HER HALDE SUSUZLUK VE SICAKTAN BUHAR OLURUM...

YOLUN SONUNA DEK GİTMEKTEN BAŞKA ÇAREM YOK... BELKİ BU TUHAF ROBOTUN NE İŞE YARADIĞINI DA ÖĞRENİRİM...
YENİ UMUT KURULUŞUNUN ÖN KAPISI...
STOP
PRIVATE
TAMAM! GİREBİLİRSİNİZ!
ORDUNUN GİZLİ ÜSLERİNDEN BİRİ Mİ BURASI?
AMA BURADA NE İŞLER DÖNÜYOR?
BUNU KENDİ KOŞULLARIMLA ÖĞRENMELİYİM.
DUR! GENERAL KRANAK TUTSAĞI BURADA İNCELEYECEK!
PEKİ BARKER! KAMYONUN KAPISINI AÇ DA HULK'I GÖRELİM...
ONUN HAKKINDA NE DÜŞÜNÜYORSUNUZ DR. GARNER?
EFENDİM?
GENERAL KRANAK! HULK KAMYONDAN KAÇMIŞ!
NASIL OLUR?
PARMAKLIKLARI BÜKÜP YENİDEN DÜZELTMİŞ OLAMAZ MI?
SAÇMALAMAYIN SERSEMLER! ÜSSÜN İÇİNİ ARAYIN! BUNUN HESABINI VERECEKSİN BARKER!

BRUCE BANNER GÖLGELERE SIĞINARAK DOLAŞIYORDU...
ÜSSÜN HER YERİNİ KARIŞ KARIŞ ARAYIN!
NÖBETÇİLERDEN FAZLA GİZLENEMEM... BURADAN KAÇMANIN BİR YOLUNU BULMALIYIM...
BU BİR DOKTOR SANIRIM!
PENCERE DE AÇIK!
ÖZÜR DİLERİM AMA BUNU YAPMAK ZO-RUNDAYIM...
SEN BURADAN ÇIKIŞ BİLETİMSİN...
EH! KİM O? SEN KİMSİN?
THAK
UHN
ONU NEREYE GİZLESEM?
DOLABA!

GÖRÜNDÜĞÜNDEN AĞIRMIŞ... UMARIM GIYSİLERİ BANA UYAR...
TAMAM... KOLAYCA NEFES ALACAK KADAR GEVŞEK... BİRAZ ÇABALAYINCA ELLERİNİ DE ÇÖZEBİLİR...
HER ŞEY YOLUNDA GİDERSE YARIM SAAT BAYGIN KALMASI BANA YETER...
GIYSİLER BİRAZ BOL AMA İDARE EDECEĞİZ...
EXIT
ŞİMDİ DIŞARI ÇIKIP KAPIYA YÜRÜYEYİM... NÖBETÇİLERİ DE ATLATABİLİRSEM..
ŞU DOSYA BANA YETERİNCE RESMİ BİR HAVA VERİR...
BİRAZ BAŞIM DÖNÜYOR... SANIRIM HULK...
BURADA NELER OLUYOR? DR. JURGEN NEREDE?
NEE?
ADIM CHAPMAN! RANDEVUM VARDI...
OH! ŞEY... DR. JURGEN'İN ÇOK BAŞI AĞRIYORDU DA...
BAŞI AĞRIYAN DOKTOR OLUR MU?

BEN DR. SMITH! ONUN YERİNE BEN BAKIYORUM ŞİMDİLİK...
ÖYLEYSE HEMEN BAŞLAYALIM... BU SEANSLARDAN HOŞLANMIYORUM...
...AMA GENERAL KRANAK'IN EMRİ VAR!
SÖZÜMONA CYBORTRONLARLA ÇALIŞTIKTAN SONRA KİŞİLİĞİMİZDE OLABİLECEK DEĞİŞİKLİKLER CİDDİ BOYUTLARA ULAŞMADAN TEDAVİ GÖRMELİYMİŞİZ...
DR. JURGEN SİZE GEREKEN BİLGİLERİ VERMİŞTİR UMARIM...
EVET.. EVET.. DEVAM EDİN!
BU ÇOK TATSIZ BİR DENEY... HER YERİME KABLOLAR BATIRIYORLAR... TRANSA GİRİNCE DE...
...ÜRKÜTÜCÜ DUYGULARLA KENDİMİ MAKİNE GİBİ HİSSEDİYORUM
ÖYLEYSE NİÇİN YAPIYORSUN?
GEREKLİ OLDUĞUNDAN...
ÜLKEMİZİN ÇIKARLARINI KORUMAK İÇİN GÜÇLÜ SAVUNMA SİLAHLARI YARATMAYA ÇALIŞMAK GÖREVİMİZ...
YALNIZCA O CYBORTRON'A BAĞLANINCA HİÇ BİR ŞEY HİSSETMEMEK İSTİYORUM.
AYRICA ÇOK PARA KAZANDIĞIM İÇİN DE KENDİMİ SUÇLU HİSSEDİYORUM. BURADAKİ DİĞER ARKADAŞLAR BENDEN DAHA AZ KAZANIYORLAR. AMA GENERAL KRANAK, GÖREVİMİN ÇOK TEHLİKELİ OLDUĞUNU VE KAZANDIĞIM PARAYI HAKETTİĞİMİ SÖYLÜYOR...
MM-HMM.

EN İYİ GÜVENLİK SALDIRGANLARDAN GÜÇLÜ OLMAKLA SAĞLANIR!
BENİM DEVLETİMİN BU ÇOCUĞUN YAŞAMINI BÖYLE HARCAYABİLECEĞİNE İNANAMIYORUM. İNSANLIĞINI YİTİRİYOR... ONU KURTARMAYA ÇALIŞMALIYIM...
İŞTE BU KADAR DOKTOR. NEREDEYSE UYUYAKALACAKTIM...
BENİ DİNLEDİĞİNİZ İÇİN TEŞEKKÜRLER DR. JURGEN'E SAYGILARIMI İLETİN!
SENİN BİRLİĞİN NEREDE CHAPMAN?
HER ZAMANKİ YERDE... NİÇİN SORDUNUZ?
RAPORA YAZMAK İÇİN... DR. JURGEN'İN NOTLARINDA BULAMADIM DA...
BÖLÜM 16-C... GÖRÜŞÜRÜZ DOKTOR!
EVET CHAPMAN! YAKINDA GÖRÜŞÜRÜZ!
ROBOTU YÖNETEN ASKER GİTTİKTEN SONRA...
BUNA KUŞKUM YOK...
BURADAN BİR AN ÖNCE ÇIKIP BURADA OLANLARI HERKESE DUYURMALIYIM...
BU LABİRENT GİBİ KORİDORLARDA KAYBOLMADAN ÇIKABİLİRSEM TABİİ...
HEY! SEN!

BEN MI?
EVET... KIMLIĞIN NEREDE? KIMLIK KARTINI YAKANA TAKMAMIŞSIN...
UH! SANIRIM EVDE UNUTMUŞUM...
HEMEN GIDIP ONU BULACAĞIM... HEM DE ÇOK ÇABUK...
DUR!
BAW BAW BAW
NÖBETÇI ALARM ZILINE BASTI...
GEL BURAYA! DUR!
BRUCE BANNER, KARŞISINA ÇIKAN ILK KAPIYA DOĞRU KOŞTU...
BELKI BU KARANLIKTA BENI BULAMAZLAR...
OH! AYAK SESLERI!
BAW BAW BAW
OH! HAYIR! PANIĞE KAPILIYORUM... VE DEĞIŞMEYE BAŞLADIĞIMI HISSEDIYORUM... HEM ESKISINDEN DAHA ÇABUK... BELKI YORGUNLUKTANDIR..
BURAYA DOĞRU MU KOŞTU? HEMEN IŞIKLARI YAKIN! ÇABUK OLUN!
BAW BAW BAW

PİS SABOTAJCI DÖNÜP DOLAŞIP. BU SALONA GELDİ DEMEK...
ASKERLER! HERYERİ İYİCE ARAYIN!
GÖRDUĞUNÜZ YERDE ATEŞ EDİN!
ATEŞ MI?
ASKERLER HULK'I ÖLDÜRMEK Mİ İSTİYORLAR?
NE? HULK!? HANİ CELİMSİZ BIR ADAMDI BURAYA GİREN! NEYSE! UZAKTAN KUMANDALI DENEY TOPLARIYLA VURUN ONU!
DEMEK HULK'I VURMAK İSTİYORSUNUZ.
HAH! İSTEDİĞİNİZ KADAR ATEŞ EDİN!
KA-BOOM

HULK TOMO-
NÜZÜN CANI-
NA OKUR!
SPOOM
BAKIN!
GNRRRR
SKAKT
UZAKTAN KUMAN-
DALI ARAÇLARI
TEK ELLE KIRIYOR!
FRAK
KAÇALIM
BURADAN!
KAÇIN AS-
KERLER!

ÇÜNKİ HULK ÇILGINA DÖNDÜ!
HERŞEYİ KIRMAK İSTİYOR!
BROK
NE? BURADA KIRACAK BİR ŞEYLER YOK... YALNIZ...
YER VE DUVARLAR VAR...
HİÇ BİR ŞEY YOK!
N-NE? YİNE DEĞİŞİYORUM... HAYIR! İLK KEZ HULK OLARAK KALMAK İSTİYORUM... YOKSA BURADAN KAÇAMAM...
YAPTIĞIM ARAÇ GAMMA IŞINLARININ ETKİSİNİ ÇABUK DEĞİŞİR DURUMA SOKTU... BİR DAKİKA SONRA NE OLACAĞINI BİLEMİYORUM...
AMA BANNER OLMANIN DA YARARLARI VAR... AKLIMI KULLANARAK ŞU CHAPMAN DENEN GENCİ KURTARMAYA ÇALIŞACAĞIM...
İŞTE... 16-C NOLU ODA!
HEY! DOKTOR SMITH! GİYSİLERİNİZE NE OLDU?
ŞİMDİ AÇIKLAYACAK ZAMAN YOK CHAPMAN!
SENİ BURADAN KURTARMAYA GELDİM!

KURTARMAK MI? NEDEN?
BÖYLECE O ÇEKTIĞIN ACILARI BIR DAHA ÇEKMEYECEKSIN. GEL! NÖBETÇILER ÇOK MEŞGUL. ARADIKLARI HU...
NEYSE... BU KARGAŞA IÇINDE KAÇABILME ŞANSIMIZ VAR... HAYDI GEL!
OH! EVET... ANLADIM... GIDELIM...
NEYSE KI BENIMLE TARTIŞMAYA KALKMADIN! ZAMANIMIZ AZ...
EVET... NE DEMEK ISTEDIĞINI ANLIYORUM... BU TARAFTAN SMITH! DENEY SALONUNDAN SIVIŞABILIRIZ...
ÇOK IYI!
BIR KAÇ DAKIKA SONRA..
YINE BU ODAYA GELDIK!
BRUCE'UN IÇINE KUŞKU DÜŞTÜ...
VE KUŞKU KESINLEŞTI.
DUR! O BILGISAYARLA NE YAPIYORSUN?
BIR HAINI DURDURMAYA ÇALIŞIYORUM...
AMA BEN SANA YARDIM ETMEK ISTIYORUM CHAPMAN!
YARDIM ISTEMIYORUM... SANA SÖYLEDIKLERIM IÇIMI RAHATLATMAK IÇINDI. BEN BU PROJEYE INANIYORUM...
RUSLARDAN BIR ADIM ÖNDE OLMALIYIZ.

GERÇEĞİ ANLAYAN BRUCE BANNER YİNE PANİĞE KAPILMAYA BAŞLADI..
OH! FANATİK BİR VATANSEVER! ORDUDAN KURTARMAYA KALKIŞTIM. DEĞİŞMEDEN KAÇMALIYIM...
BANNER KAÇMAYI DENEDİ..
DUR BAKALIM! GİDEMEZSİN!
HAYIR BENİ BIRAKMALISIN!
GÖREVİM NE OLURSA OLSUN SENİ DURDURMAKTIR...
ÖLDÜRMEM GEREKSE BİLE...
HWAK
AHRRR...
ÖLDÜRMEK Mİ?
HULK'U MU ÖLDÜRECEKSİN?
SPOOM
HAYIR! İNANAMIYORUM!
HULK'IN YUMRUĞU ŞAŞIRAN ADAMA HAFİFÇE DEĞDİ.

GÜCÜN YETERSE ÖLDÜR HULK'I!
ONU DURDURMAMIN TEK YOLU VAR... BILGISAYARI ZATEN HAZIRLAMIŞTIM...
ŞIMDI ELIMI ÇABUK TUTUP ONA YAKALANMADAN ASMA TAVANA ÇIKMALIYIM...
GEL BURAYA KÜÇÜK ADAM!
CYBORTRON'U HAREKETE GEÇIRECEĞIM.
HULK'I KAÇARAK ÖLDÜREMEZSIN...
IN AŞAĞI KÜÇÜK ADAM! ORAYA ÇIKMAKLA HULK'DAN KURTULAMAZSIN!
SANIYOR MUSUN KI...
HUH--?
DEMEK AMACIN BUYDU!
BOM

SPLINK
HIZLI SALDIRI EYLEMINE GEÇMELIYIM... DENENMEMIŞ VE TEHLIKELI AMA GENERAL KRANAK TEORIK OLARAK ÇOK ETKILI OLDUĞUNU SÖYLEDI...
EVET! IŞE YARIYOR!
TEHLIKELI AMA BANA BUNUN IÇIN PARA VERIYORLAR.
BAH! HULK KENDISINI ÖLDÜRMEK ISTEYENLERIN CANLARINA OKUR...
BAŞARIYORUM ONU YENECEĞIM...
CHOOM
NE? HULK'I DEVIREBILIYORSUN..

HULK DA SENİN AYAĞIN ALTINDAKİ YERİ SÖKECEK!
CHOOM
SPAZT
SPAZT
...VE SENİ YERİN DİBİNE GÖMECEK!

YUKARIDAKİ KÜÇÜK ADAM! BENİ DUYUYOR MUSUN? SEN DE BANNER GİBİ ZAVALLI VE KORKAK-
SIN! PİS İŞLERİNİ BİR CANAVARA GÖRDÜRÜYORSUN...
...HULK CANAVARINI EZECEK!
FRAK
DENEY SALONUNDAN SESLER GELİYOR.. EĞER SABOTAJCI CYBORTRONLARIMA ZARAR VERİYORSA ONU...
GENERAL! SANIRIM CYBORTRON HAREKETE GEÇMİŞ BİLE...
HAKLISIN! HULK İLE DÖVÜŞÜYOR! HAYDİ OĞLUM! GÖREYİM SENİ! TEPELE ONU!
BU ADAM DELİ!
HULK KALBİNİ SÖKÜNCE..
NE YAPACAKSIN BAKALIM?
HULK DÖVÜŞÜ KAZANMAYA BAŞLADI!
CYBORTRON SENDELİYOR!

ONU ÖLDÜRÜYOR!
WOK
KALK CANAVAR! HULK'IN SENİNLE İŞİ BİTMEDİ!
CYBORTRONUMU ÖLDÜRÜYOR!
BLASH
KRAM
GEL GARNER! ONU DURDURMALIYIZ!
ASMA ODAYA GİRİP DİĞER CYBORTRONLARI BİZ HAREKETE GEÇİRMELİYİZ YOKSA ONU ÖLDÜ...
SEN DELİSİN KRANAK! PROJEN ÇILGINLIK!
HULK'IN ÖLDÜRDÜĞÜ SENİN DEĞERLİ CYBORTRONUN DEĞİL ...
...KAFESİN İÇİNDE KUKLA GİBİ DANSEDEN O ZAVALLI GENÇ!

ŞIMDI BIZIM DE O KAFESLERE GIRIP KENDIMIZI ÖLDÜRTMEMIZI ISTIYORSUN. SEN DURDURULMASI GEREKEN BIR DELISIN!
SEN YETENEKSIZ BIR DÖNEKSIN...
KIRILMAZ CAMLARIN ARDINDA BIR KAVGA DAHA BAŞLADI...
BU ARADA BIRINCI KAVGANIN SONUCU YAKLAŞIYORDU...
SPRAK
PLOW
SKOOM
DEMEK
BAŞARDIM...
SONUNDA BAŞARDIM!

IŞIN BITIK GARNER! SENİ PROJEMDEN VE ARAMIZDAN KOVUYORUM...
SWAK
NE? ADAM DA TIPKI ROBOT GİBİ ÖLDÜ. HULK ADAMI ÖLDÜRMEK İSTEMEDİ... ONA DOKUNMADI BİLE. NASIL OLUR? HULK SALDIRGAN ROBOTU ÖLDÜRDÜ YALNIZCA...
SEN YAPTIN BUNU! ADAMI ÖLDÜRDÜN!
HULK ÖLDÜRMEDİ!
SEN DE BANNER GİBİSİN! BİLİM ADAMLARI VE ASKERLER HEP HULK'I ÖLDÜRMEK İSTİYORLAR
AMA HULK ROBOTUNUZU ÖLDÜRDÜ İŞTE...
AŞAĞI BAKIN!
CEZANI ÇEKECEKSİN!
SKRASH
DUYUYOR MUSUN? HULK BUNU SANA ÖDETECEK!
HULK BURAYI YIKACAK!
BURALARI DA YIKACAK!
HULK HER ŞEYİ, BU BİNALARIN TÜMÜNÜ YIKACAK!

ÖFKEDEN ÇILGINLAŞMIŞ HULK DEDİKLERİNİ YAPTI...
BUH-KOOOM
KOSKOCA BINALAR YERLE BIR OLMUŞLARDI...
YENİ UMUT KURULUŞU
KAPIDAKİ UYDURUK TABELA BİLE..
Nİ UMUT
OKUNAMAZ DURUMA GELDİ.
WRAM
HULK GİDECEK! BURASI KÜÇÜK ADAMI ÖLDÜRDÜ!
BURASI HULK'IN MİDESİNİ BULANDIRIYOR!
BİR KAÇ SAAT SONRA DR. WILLIAM GARNER HULK'IN YIKTIĞI KALINTILARI DOLAŞTI... GÖRÜNTÜ HİÇ DE YENİ UMİTLER VERMİYORDU ONA...
İNANAMIYORUM... ŞİMDİ BURAYI NE YAPACAKLAR ACABA?
SEN BURADA YENİSİN SANIRIM. NE YAPACAKLARI BELLİ...
ÖNCE YIKINTILARI TEMİZLEYİP YENİDEN KURACAKLAR BU ARADA ÖDEDİĞİN VERGİLERİ BİRAZ DAHA ARTIRACAKLAR!
DR. GARNER "ELİMDEN GELİRSE VERGİLERİN ARTMASINA DİRENECEĞİM!" DİYE MIRILDANDI. AMA SESİ ÇÖL RÜZGARINDA ERİYİP GİTTİ.
SON

KENDİ KEŞFETTİĞİ NÜKLEER BOMBANIN PATLAMASIYLA GAMMA IŞINLARININ KURBANI OLAN DOKTOR ROBERT BRUCE BANNER, HEYECANLADIĞI VE ÖFKELENDİĞİ ZAMANLAR, İKİ BUÇUK METRE BOYUNDA, ÜÇ YÜZ KİLO AĞIRLIĞINDA, DİZGİNLENEMEZ ÖFKESİYLE BİR KASIRGA GİBİ ÇEVRESİNİ KASIP KAVURAN, HER ŞEYİ KIRIP DÖKEN, YERYÜZÜNÜN EN GÜÇLÜ YARATIĞI HULK KİŞİLİĞİNE DÖNÜŞMEKTEDİR.
HULK®
YENİMEZ YEŞİL DEV DOKTOR DOOM'A KARŞI!
KIYAMETİN GÜCÜ
MACERA SONRAKİ SAYFADA

İNANILMAZ HULK!

THE INCREDIBLE HULK is published by MAGAZINE MANAGEMENT CO., INC. OFFICE OF PUBLICATION: 625 MADISON AVENUE, NEW YORK, N.Y. 10022. SECOND CLASS POSTAGE PAID AT NEW YORK, N.Y. AND AT ADDITIONAL MAILING OFFICES. Published monthly except January, semi-monthly. Copyright (C) 1971 by Magazine Management Co., Inc., Marvel Comics Group, all rights reserved 625 Madison Avenue, New York, N.Y. 10022. Vol. 1, No 143, September, 1971 issue. Price 15¢ per copy. No similarity between any of the names, characters, persons and/or institutions in this magazine with those of any living or dead person or institution is intended, and any such similarity which may exist is purely coincidental. Printed in the U.S.A. by World Color Press, Inc., Sparta, Illinois 62286. Subscription rate $2.35 for 13 issues including 25¢ King Size Special. Canada $2.75. Foreign subscriptions $4.00

O CANAVARIN BURALARDA OLDUĞUNU GÖRDÜK. UZAKLAŞMIŞ OLAMAZ! *
* THE VALKYRIE ÖNCEKİ SAYILARDAN ..STAN.
YA YİNE BANNER KİŞİLİĞİNE DÖNÜŞTÜYSE...
O ZAMAN İŞİMİZ KOLAYLAŞIR!
PEMBE YA DA YEŞİL DERİLİ DE OLSA UZAKLAŞAMADIĞINA EMİNİM...
BU DA NESİ?
KLUNK
DUYDUĞUM SESİ SEN DE DUYDUN MU?
BAK!
BANNER OLMALI! YAKALAYALIM!
KAHRETSİN! ŞANS HİÇ BENDEN YANA OLMUYOR.
PLANG!
NEREDEYSE BENİ GÖRMEDEN GİDECEKLERDİ.
TÜM AVCILAR ATAKTA VE YAKALAMAK İSTEDİKLERİ BALIK BENİM...
NABIZ ATIŞLARIMI HIZLANDIRABİLİRSEM HULK'A DÖNÜŞÜP KURTULABİLİRİM BELKİ...
AMA ÇEVREMDEKİLERİN YAŞAMLARI NE OLACAK?
HULK BİR ÖFKELENİRSE HEPSİ MAHVOLURLAR...
BRUCE BANNER DİĞER SUÇLULARLA KAFESE GİRECEK GİBİ...

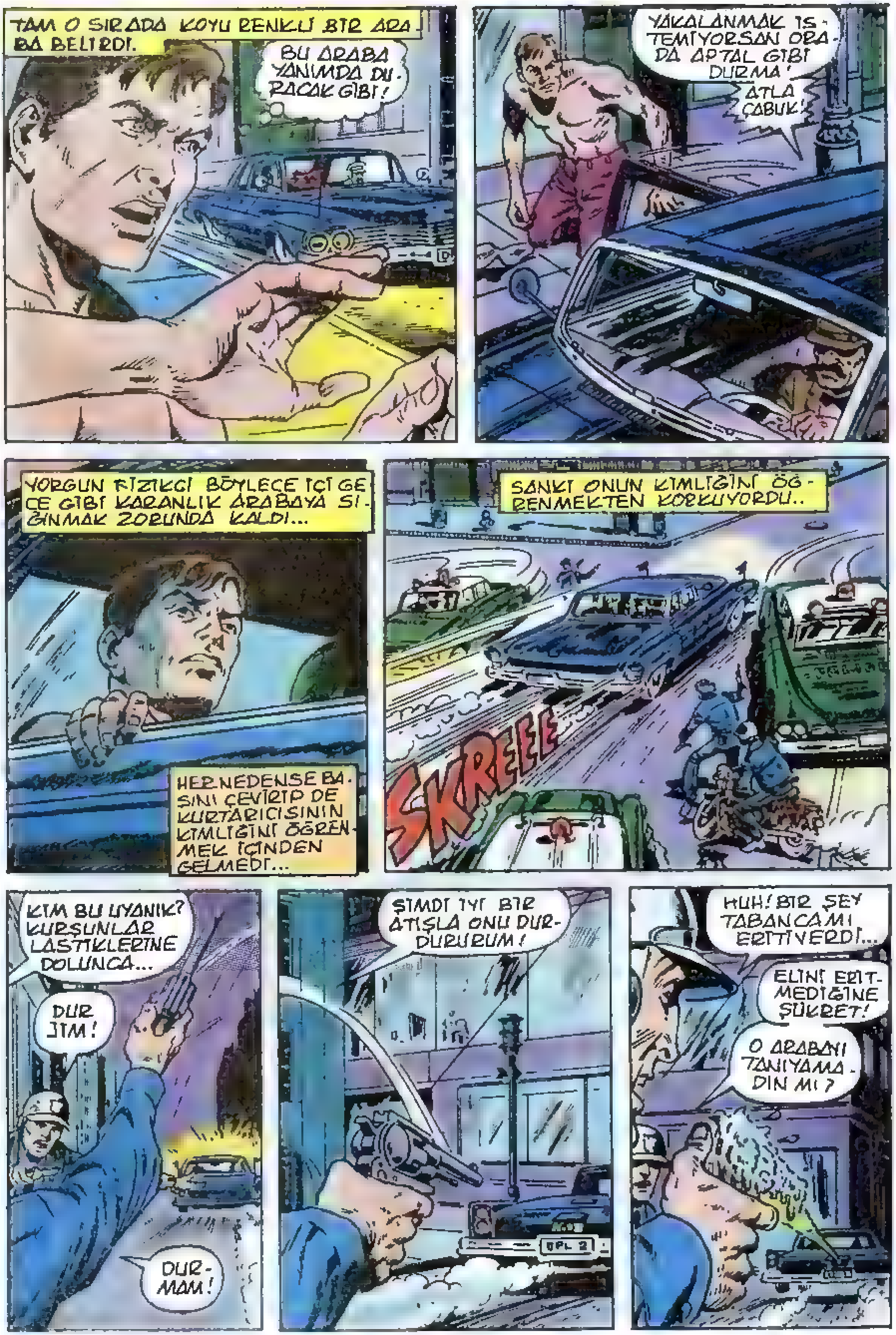
TAM O SIRADA KOYU RENKLİ BİR ARA-BA BELİRDİ.
BU ARABA YANIMDA DU-RACAK GİBİ!
YAKALANMAK İS-TEMİYORSAN ORA-DA APTAL GİBİ DURMA!
ATLA ÇABUK!
YORGUN RİZİKÇİ BÖYLECE İÇİ GE-CE GİBİ KARANLIK ARABAYA SI-ĞINMAK ZORUNDA KALDI...
HERNEDENSE BA-ŞINI ÇEVİRİP DE KURTARICISININ KİMLİĞİNİ ÖĞREN-MEK İÇİNDEN GELMEDİ...
SANKİ ONUN KİMLİĞİNİ ÖĞ-RENMEKTEN KORKUYORDU..
SKREEE
KİM BU UYANIK? KURŞUNLAR LASTİKLERİNE DOLUNCA...
DUR JİM!
DUR-MAM!
ŞİMDİ İYİ BİR ATIŞLA ONU DUR-DURURUM!
HUH! BİR ŞEY TABANCAMI ERİTTİVERDİ...
ELİNİ ERİT-MEDİĞİNE ŞÜKRET!
O ARABAYI TANIYAMA-DIN MI?

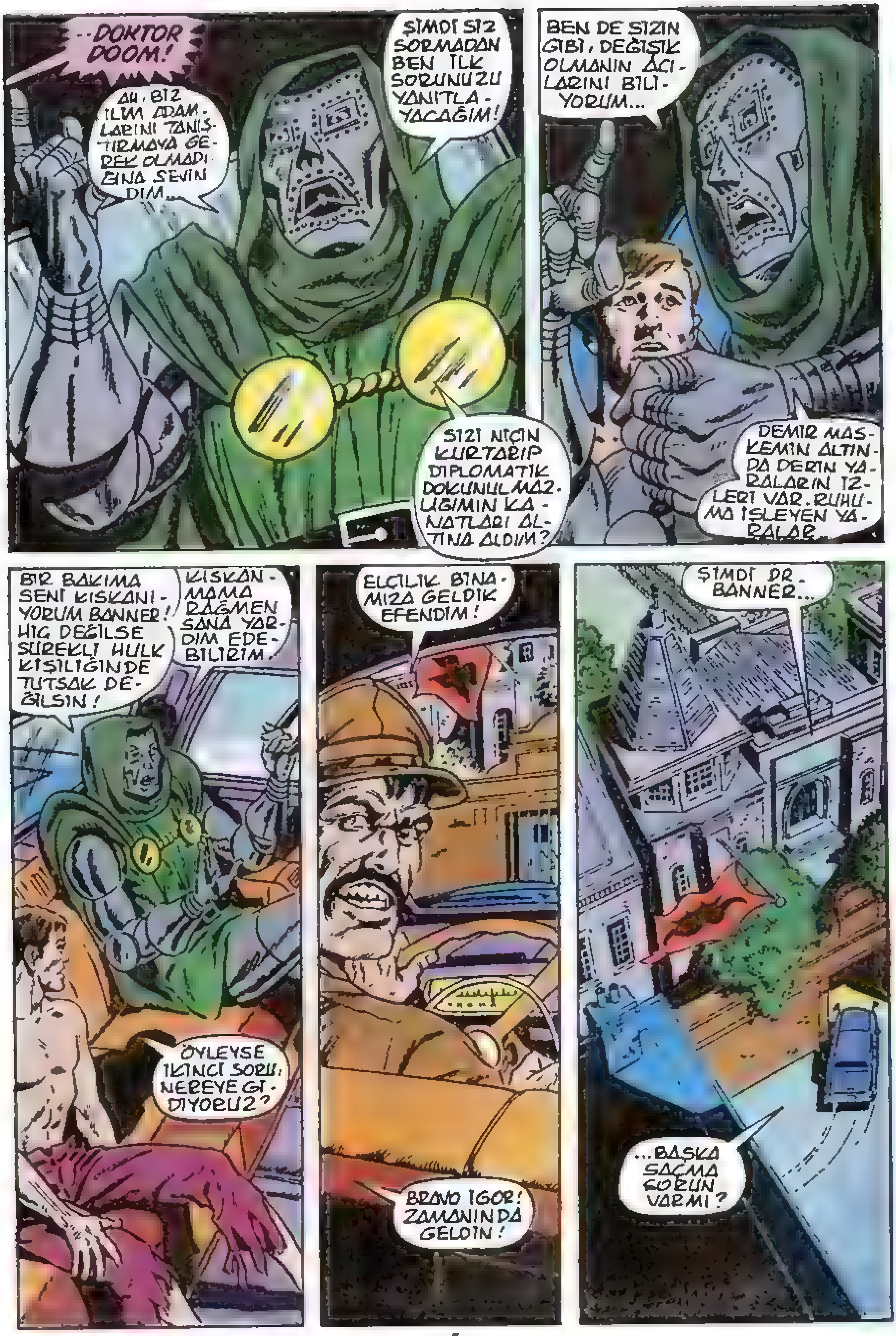
..DOKTOR DOOM!
AH, BİZ İLİM ADAMLARINI TANIŞTIRMAYA GEREK OLMADIĞINA SEVİNDİM...
ŞİMDİ SİZ SORMADAN BEN İLK SORUNUZU YANITLAYACAĞIM!
SİZİ NİÇİN KURTARIP DİPLOMATİK DOKUNULMAZLIĞIMIN KANATLARI ALTINA ALDIM?
BEN DE SİZİN GİBİ, DEĞİŞİK OLMANIN ACILARINI BİLİYORUM...
DEMİR MASKEMİN ALTINDA DERİN YARALARIN İZLERİ VAR. RUHUMA İŞLEYEN YARALAR...
BİR BAKIMA SENİ KISKANIYORUM BANNER! HİÇ DEĞİLSE SÜREKLİ HULK KİŞİLİĞİNDE TUTSAK DEĞİLSİN!
KISKANMAMAMA RAĞMEN SANA YARDIM EDEBİLİRİM.
ÖYLEYSE İKİNCİ SORU: NEREYE GİDİYORUZ?
ELÇİLİK BİNAMIZA GELDİK EFENDİM!
BRAVO IGOR! ZAMANINDA GELDİN!
ŞİMDİ DR. BANNER...
...BAŞKA SAÇMA SORUN VARMI?

HOŞGELDİNİZ EFENDİM
SİLAH SESLERİNİ DUYUNCA ENDİŞELENDİK...
ILGINIZ BENİ DUYGULANDIRDI...
ŞİMDİ AYAK ALTINDAN ÇEKİLİN!
KONUĞUM OLDUĞUNU GÖRMÜYOR MUSUNUZ?
HEMEN ÇEKİLİYORUZ HERR DOKTOR!
BU SIRADA MANHATTAN'DA SABAHIN ERKEN SAATLERİNDE.
LÜTFEN BU TARAFA GENERAL ROSS!
DURUM KONTROLÜMÜZDA...
YÜZBAŞI KİMİ UYUTUYOR? DURUM KONTROLÜMÜZDA OLSA...
...ÜÇ YILDIZLI BİR GENERAL GELİP İŞLERE BURNUNU SOKMAZDI.
BELKİ EVDE KALMIŞ KIZI ONU ZORLA GETİRMİŞTİR.
PEKİ ASKER!
ŞİMDİ BURADAKİ DURUM NEDİR?
DR. DOOM'UN DİPLOMATİK ARABASI BANNER'I BURAYA GETİRDİ.
OH! HAYIR!
SAKİN OL BETTY!
DEMEK DEREYİ GÖRMEDEN PAÇALARI SIVADINIZ!
AMA DUYDUĞUMA GÖRE LATVERIA KÜÇÜK BİR KRALLIKMIŞ KOMUTANIM...
NİÇİN BU DUVARI TOPA TUTMUYORUZ? ÇIKACAK SORUNU POLİTİKACILAR ÇÖZEMEZ Mİ?
LATVERIAN ELÇİLİĞİNİ BASAMAZ VE DİPLOMATİK DOKUNULMAZLIĞI BOZAMAYIZ.
ARTIK İŞLERİ BÖYLE YÖNETMİYORUZ YÜZBAŞI!
DR. DOOM'DA BUNU BİLİYOR...

KİMSE İÇERİ GİREMEZSE, KİMSE DE DIŞARI ÇIKAMAZ KOMUTANIM!
ELİMİZDE DEĞİL HULK'I TÜM BİNAYI YOKEDECEK CEPHANE VAR!
TAMAM YÜZBAŞI! ŞİMDİ BİNBAŞI MEGAFONLA ÇAĞRIDA BULUNACAK.
BAŞÜSTÜNE!
DİNLEYİN DR. DOOM! BEN BİNBAŞI TALBOT! GENERAL ROSS ADINA KONUŞUYORUM... AMERİKA-LATVERIA İLİŞKİLERİNİ KORUMAK İÇİN DR. BANNER'I BİZE TESLİM EDİN!
EYLEME GEÇMEDEN ÖNCE BEŞ DAKİKA BEKLEYECEĞİZ.
DR. VICTOR VON DOOM'U KORKUTMAYA ÇALIŞIYORLAR.
YANIT VERMEK ZAHMETİNE BİLE KATLANMAM...
HIMM! BU SAHNEDE BELİREN YEŞİL SAÇLI KİM?
GİYİNİŞİNE ALDANMAYIN! PSİKOLOG LEONARD SAMSON'DUR O!
DOKTOR SAMSON NEREDEYSE BENİ YEŞİL DERİME TUTSAK OLMAKTAN KURTARIYORDU!
HULK'UN O DURDUĞUNU SANIP, BETTY'NİN YARDIMA KOŞTUĞU ADAM
LEN BİZE YARDIMA GELDİ BABA!
H.H. O TUHAF PANTOLONLU KAFA DOKTORUNUN BİZE YARDIMI DOKUNAMAZ. NEYSE Kİ SAÇLARI AZ KISALMIŞ.
EVET EFENDİM.
BİLİYORSUNUZ KENDİ ÜSTÜMDE DENEYLER YAPIYORDUM... HULK'IN GÜCÜNÜN BİR KISMINI ÇEKTİĞİMDEN BERİ ÖĞRENDİM Kİ TIPKI SAMSON GİBİ...
...GAMMA IŞINLARININ BANA VERDİĞİ GÜÇ BU YEŞİL SAÇLARIMIN UZUNLUĞUNDAYMIŞ.
GÜCÜMÜ NASIL KONTROL EDEBİLECEĞİMİ BULDUM...
MAKASI ELİME ALIP DALİLA ROLÜ OYNADIM...

TABII BEN... UNHH!...
GÜCÜMÜN HEPSİNİ YİTİRMEDİM...
KRRK
TAMAM! SOKAK DİREKLERİNİ SÖKEBİLİYORSUN.
LAFI GEVELEME! ESASA GEL!
ORDUNUN GİREMEYECEĞİ YERE BELKİ BEN GİREBİLİRİM...
OLMAZ LEN! BU İKİNİZ İÇİN DE TEHLİKELİ
İLK KEZ BETTY İLE AYNI FİKİRDEYİM SAMSON!
BUNU ONAYLARSAM WASHINGTON KAFAMI UÇURUR!
BENİ DÜŞÜNDÜREN ŞEY...
DR. DOOM'UN AMERİKADA NE İŞİ VAR?
KENDİ ÜLKESİNİ ELE GEÇİRMEYE HAZIRLANDIĞINI DUYDUM!
APTALLAR! ARALARINDA ÇOCUKLAR GİBİ TARTIŞIP ANLAŞAMIYORLAR
LATVERIA KRALININ KARŞISINDA ÇOCUKTAN HİÇ FARKLARI YOK ONLARIN!
EŞSİZ DEHAMIN SONU GELMEZ KAYNAKLARINI ATLATMALARI OLANAKSIZ...
AMACIMA ULAŞABİLMEK İÇİN YER YÜZÜNDEKİ EN GÜÇLÜ ADAMIN GÜCÜNÜ BİLE AŞAN BİRİNİ YARATTIM...
İŞTE YENİLMEZ HULK'IN TA KENDİSİ!
DIŞARI ÇIK VE KÖTÜLÜK KRALINI KÜÇÜMSEMENİN NE DEMEK OLDUĞUNU GÖSTER!

KONUŞMAYA GEREK KALMADAN, EN UFAK HOMURTUYA MEYDAN VERMEDEN...
ÜÇYÜZ KİLOLUK DEV DEHŞET AYAKLARI ÜSTÜNDE ZIPLAYIP ELÇİLİK AVLUSUNDAN FIRLADI...
...VE DIŞARIDAKİ TOPLARIN ÜSTÜNE DÜŞTÜ...
AMAN TANRIM! KORKTUĞUM BAŞIMA GELDİ. İŞTE!
ARTIK BRUCE BANNER DEĞİL!
HULK OLDU!
BRUMP!
GENERAL ROSS KORKMAKTA HAKSIZ DEĞİLDİ. HULK'DAN BAŞKA KIM BİR TANKIN TOPUNU BEYZBOL SOPASI GİBİ KOPARABİLİRDİ?
SKRAAPP!
BETON KALDIRIMLARI KİM SÖKEBİLİR?
KI-RUNCH!
TANKI KIM PARÇALAYABİLİR?
RRAKK!

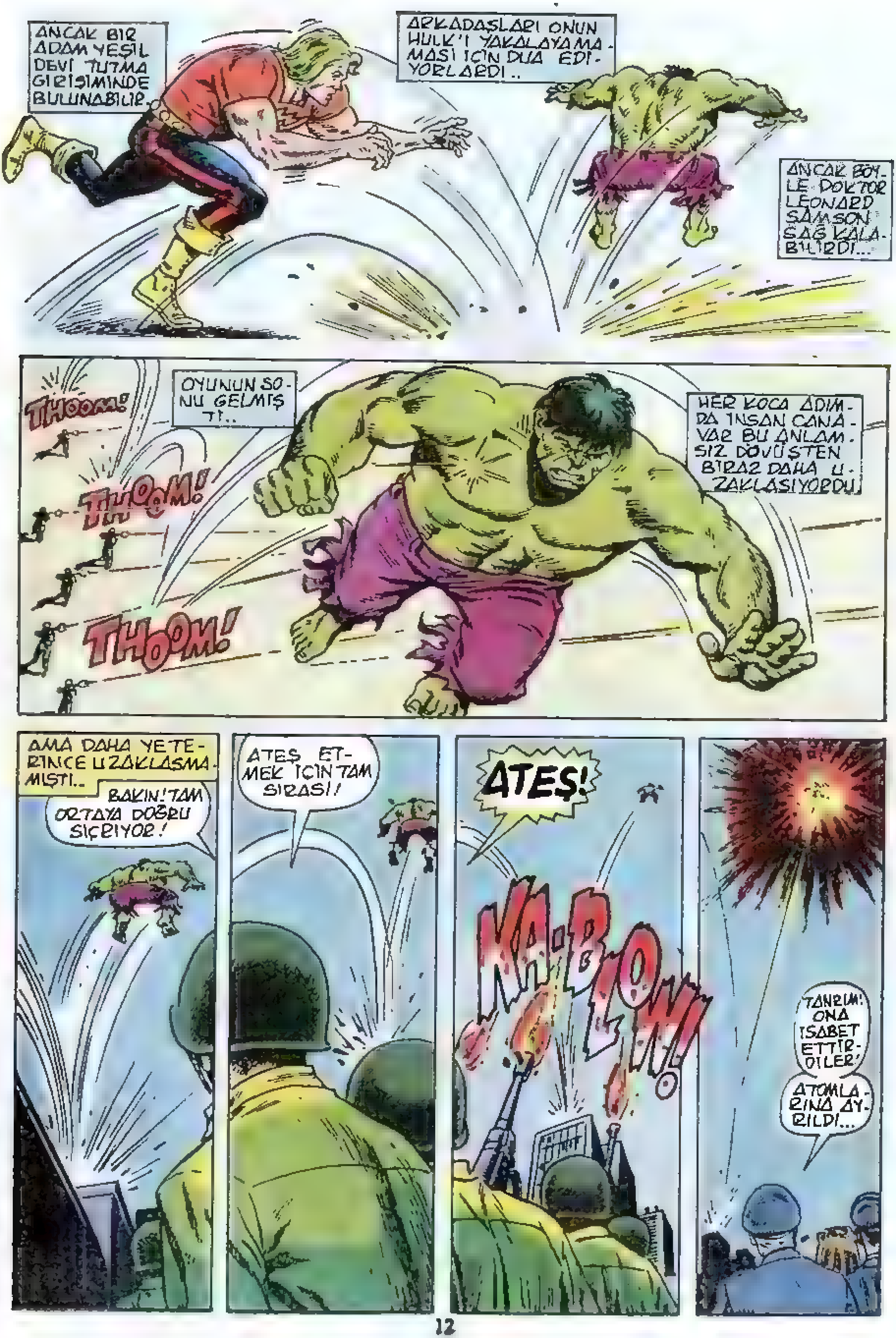
ANCAK BIR ADAM YEŞIL DEVİ TUTMA GIRIŞIMINDE BULUNABILIR.
ARKADAŞLARI ONUN HULK'I YAKALAYAMAMASI İÇİN DUA EDİYORLARDI..
ANCAK BÖYLE DOKTOR LEONARD SAMSON SAĞ KALABİLİRDİ...
THOOM!
OYUNUN SONU GELMİŞTİ..
THOOM!
THOOM!
HER KOCA ADIMDA İNSAN CANAVAR BU ANLAMSIZ DÖVÜŞTEN BIRAZ DAHA UZAKLAŞIYORDU.
AMA DAHA YETERİNCE UZAKLAŞMAMIŞTI..
BAKIN! TAM ORTAYA DOĞRU SIÇRIYOR!
ATEŞ ETMEK İÇİN TAM SIRASI!
ATEŞ!
KA-BLOOM!
TANRIM! ONA İSABET ETTİRDİLER!
ATOMLARINA AYRILDI...

BAŞARACAĞIMIZI UMMAZDIM...
VURULMAMASINA DUA ETTİM!
BAKIN! DUMANLARIN ARASINDAN BİR ŞEYLER DÜŞÜYOR...
BU...
HULK'IN GİYSİLERİNİN PARÇALARI...
ÖYLEYSE DOĞRU...
SEVDİĞİM ADAMI YİTİRDİM...
BU HIÇKIRIK ORADAKİ DÖRT KİŞİNİN YÜREĞİNİ SIZLATTI...
BİNBAŞI GLENN TALBOT...
SANIRIM BU OLAY BİZİM İHTİYARA BİR YILDIZ EKLER!
AMA BANNER'IN ÖLÜMÜ BETTY İLE ARAMIZDA GÖLGE GİBİ KALACAK...
GENERAL T.E. "ŞİMŞEK" ROSS...
İNANMAK ZOR! HULK'I BİR DAHA GÖRMEYECEĞİM..
BUNU İNSANLIĞIN İYİLİĞİ İÇİN YAPTIĞIMI BİLİYORUM!
ÖYLEYSE HULK'IN SAKİN DURUMU NİÇİN GÖZLERİMİN ÖNÜNDEN GİTMİYOR? YA JIM WILSON'I KURTARMASI?
YA O CANAVARIN İÇİNDE YAŞAYAN BRUCE BANNER NE OLACAK?
BEN BEĞENMİYORDUM AMA BETTY ONU SEVİYORDU...
NEYSE... GÖĞSÜME KOCA BİR MADALYA TAKTIKLARINDA BUNU UNUTURUM...

PSIKOLOG LEONARD SAMSON
BANA GÜÇ VEREN HULK, HER ZAMAN DÜŞLERİMDE YAŞATTIĞIM KAHRAMANDI..
ÜSTELİK SEVDİĞİ KIZI ELİNDEN ALMAYA ÇALIŞTIM.
BÖYLE OLSUN İSTEMEZDİM.
EN KÖTÜSÜ DE BETTY ROSS ADLI KIZ...
KENDİMİ HEP BU AN İÇİN HAZIRLAMIŞTIM.
BUNUN ER GEÇ OLACAĞINI BİLİYORDUM...
AMA ŞİMDİ TÜM DUYGULARIMI UYUŞTURAN BİR ÜZÜNTÜ İÇİNDEYİM..
BRUCE'U HEP NAZİK, SEVECEN, BENİ ÜZÜNTÜLERDEN UZAK TUTAN BİRİ OLARAK ANIMSAYACAĞIM.
YA HULK?
O YÖNÜNÜ BANA GÖSTERMEMEYE ÇALIŞIRDI.
O YÖNÜNÜ ANIMSAMAYACAĞIM...
AMA HER İKİSİ DE GERÇEKTİ... İKİSİNİ DE YOKEDEN MERMİ KADAR GERÇEK.
BENİM BAŞIMA GELECEKLERDEN DAHA GERÇEK...
GEL KIZIM! BURADA YAPABİLECEĞİMİZ BİR ŞEY KALMADI...

AMA YÜKSEK DUVARLARLA ÇEVRİLİ ŞATODAKİ SESLER YASLI DEĞİLLERDİ...
HAHAHAHAHA
DUYDUN MU DOSTUM?
SEVGİLİ GENERALİMİZİN GİZLİ MİKROFONLARDAN GELEN SESİNİ DUYDUN MU?
YAPABİLECEĞİMİZ BİR ŞEY YOK DEDİ!
SEN ONLARI ROBOT HULK İLE KANDIRDIN. HİLE YAPTIN! ROBOTU ÖNCEDEN HAZIRLAMIŞSIN AMA ELİNE DÜŞECEĞİMİ NE BİLİYORDUN?
BUNU SONRA ÖĞRENECEKSİN!
ŞİMDİ DİNLEN VE KONUĞUM OLDUĞUNU UNUTMA!
KONUK MU? MAHKUMLARINA KONUK MU DİYORSUN?
EVET... BRUCE BANNER BURAYI YIKIP DÖKÜP KAÇAMAZ AMA...
AMA HULK ...
HULK'I TUTAMAZSIN!
DEMEK HULK KİŞİLİĞİNE DÖNMEYE ÇABALIYORSUN...
ÇOK İYİ SEVGİLİ FİZİKÇİ! AMA BÖYLE TAKTİKLERİN BANA SÖKMEYECEĞİNİ ANLAMALISIN...
BEN DR. DOOM'UM!
SSS
SSS
SSS

KONUĞUM DERİN UYKUYA DALDI.
BU ÇOK GÜZEL!
ONA SAKİNLEŞTİRİCİ SERPEYİM...
BİR SÜRE AYILAMAZ!
UŞAKLAR! GELİN VE BU BAYGIN ADAMI GÖTÜRÜN!
HEMEN EFENDİM!
HEMEN GİDİYOR MUYUZ EFENDİM.. BU DURUMDA LATVERIA'NIN...
SUS KÖPEK!
SENİN GİBİ BİRİNİN DR. DOOM'A GÖREVLERİNİ ANIMSATMASINA GEREK YOK!
SEN AYAĞIMIN ALTINDA BİR KARINCA DEĞİL MİSİN?
EVET EFENDİM
GİDECEĞİMİZ YERE ULAŞMADAN KENDİNİ DİSİPLİNE SOKSAN İYİ OLUR...
DR. BANNER'I FIRLATMA YERİNE GÖTÜRÜP BAĞLAYIN!
HEDEFİMİZE ULAŞMADAN ONU UYANDIRACAK OLANI MAHVEDERİM...

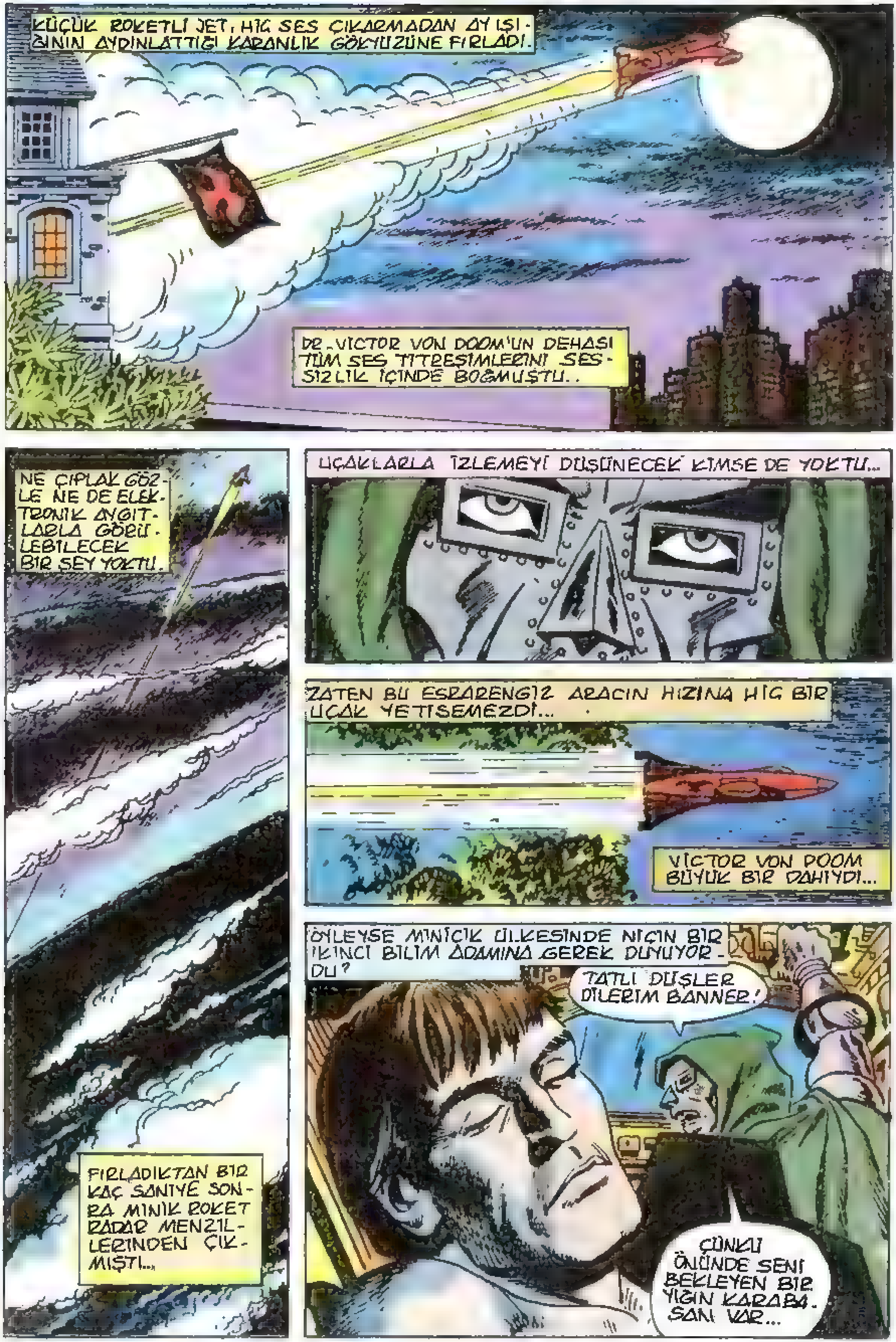
KÜÇÜK ROKETLİ JET, HİÇ SES ÇIKARMADAN AY IŞI-ĞININ AYDINLATTIĞI KARANLIK GÖKYÜZÜNE FIRLADI.
DR. VICTOR VON DOOM'UN DEHASI TÜM SES TİTREŞİMLERİNİ SES-SİZLİK İÇİNDE BOĞMUŞTU..
NE ÇIPLAK GÖZ-LE NE DE ELEK-TRONİK AYGIT-LARLA GÖRÜ-LEBİLECEK BİR ŞEY YOKTU.
FIRLADIKTAN BİR KAÇ SANİYE SON-RA MİNİK ROKET RADAR MENZİL-LERİNDEN ÇIK-MIŞTI...
UÇAKLARLA İZLEMEYİ DÜŞÜNECEK KİMSE DE YOKTU...
ZATEN BU ESRARENGİZ ARACIN HIZINA HİÇ BİR UÇAK YETİŞEMEZDİ...
VICTOR VON DOOM BÜYÜK BİR DAHİYDİ...
ÖYLEYSE MİNİCİK ÜLKESİNDE NİÇİN BİR İKİNCİ BİLİM ADAMINA GEREK DUYUYOR-DU?
TATLI DÜŞLER DİLERİM BANNER!
ÇÜNKÜ ÖNÜNDE SENİ BEKLEYEN BİR YIĞIN KARABA-SAN VAR...

DOOM'UN SESİ ÜZERİNE BANNER'IN GÖZKAPAKLARI İSTEKSİZCE AÇILDI...
FAKAT GÖRDÜKLERİ ÇOK SEVİMSİZ VE GERÇEK DIŞIYDI.
AĞIR GÖZ KAPAKLARI, HİÇ BİR ŞEY ANLAMADAN YENİDEN KAPANDI...
VE BRUCE BANNER BİR KEZ DAHA DERİN BİR UYKUYA DALDI.
ŞAFAK, UFUKLARI KIRMIZIYA BOYAMAYA BAŞLAMIŞTI.
DOOM'UN UÇAĞI SESSİZCE BALKANLARDA BİR YERE İNDİ.
BURASI PARLAK MASALLAR ÜLKESİ KRALLIĞI LATVERIA'DIR
DOKTOR DOOM'UN YÖNETTİĞİ ÜLKEDE DEHŞETTEN BAŞKA NE OLABİLİR Kİ?

PARLAK JETİN KAPILARI AÇILDI VE ZALIM HÜKÜMDAR GÖRÜNDÜ...
HAIL MASTER!
SELAM SADIK HALKIM! SELAM SOYLU LATVERIA HALKI!
SONSUZ SEVGİNİZ KALBİMİ ISITIYOR!
EN UMUTSUZ ANINIZDA SİZE DÖNECEĞİMİ BİLİYORSUNUZ! VATANIMIZI YUTMAYA ÇALIŞANLAR VAR...
YANIMDA BİZE YARARLI OLACAK BİRİNİ GETİRDİM...
ŞİMDİ HEPİNİZ EVLERİNİZE GİDİN!
VE HÜKÜMDARINIZA GÜVENİN!
AKILSIZ HALKIM HER SÖZÜME HEMEN İNANIYOR...
BU CANLI CENAZEYİ LABORATUARIMIZA TAŞIYIN! İKİMİZİN YAZGISI DA ORADA!
BAŞÜSTÜNE EFENDİMİZ!

AZ SONRA LATVERIA KRALLIK SARAYI-NIN DUVARLARI ARASINDA.
HASRETLE BEKLEDİĞİM AN GELDİ.
BU EN BÜYÜK ZAFERİM OLACAK!
BEŞ YILDIR BU KÜÇÜK KRALLIĞI YÖNETİYORUM
HEMEN HEMEN KİMSENİN TANIMADIĞI MİNİCİK BİR ÜLKE..
ÖYLESİNE KÜÇÜK Kİ AVRUPA HARİTASINDA YER BİLE ALMIYOR.
AMA BUGÜNDEN SONRA HER ŞEY DEĞİŞECEK
...VE LATVERIA AVRUPA'NIN EFENDİSİ OLACAK!
TABİİ DR. DOOM UN KRALLIĞI ALTINDA...
FETİHLERİMDE BİR YARDIMCI GEREK BANA...
İKİ AYRI YETENEĞİ VE DEĞİŞİK GÜÇLERİ OLAN BİR YARDIMCI!..
VE BU, ARITMA AKIMININ ALTINDA YATIYOR..
DOKTOR ROBERT BRUCE BANNER ARADIĞIM YARDIMCI

GERÇİ BANNER'İN ZEKASI BENDEN DAHA AZ OLAN BİR BİLİM ADAMIDIR AMA...
BAZI ALANLARDA BANA PARALEL GİDİYOR...
PLANLARIMDA BU BENİM İÇİN ÖNEMLİ...
O, HULK DENEN TUHAF YARATIK...
BANNER, İSTEĞİYLE BENİ DESTEKLEYECEKSE, İRADESİ ZAYIF OLAN HULK'DA KÖLEM OLMALI...
SILAHLARLA DONATILMIŞ KOMŞULARIM BÖYLE BİR GÜÇ GÖRMEMİŞLERDİR...
HULK, ONLARIN ÜSTÜN SILAHLARINI KOLAYCA KIRIP DÖKECEK, ORDULARINI DAĞITACAK...
ÖDÜNÇ ALDIKLARI TEKNOLOJİNİN KARŞISINA KURAL TANIMAYAN HULK ÇIKINCA TÜM ŞANSLARINI YİTİRECEKLER..

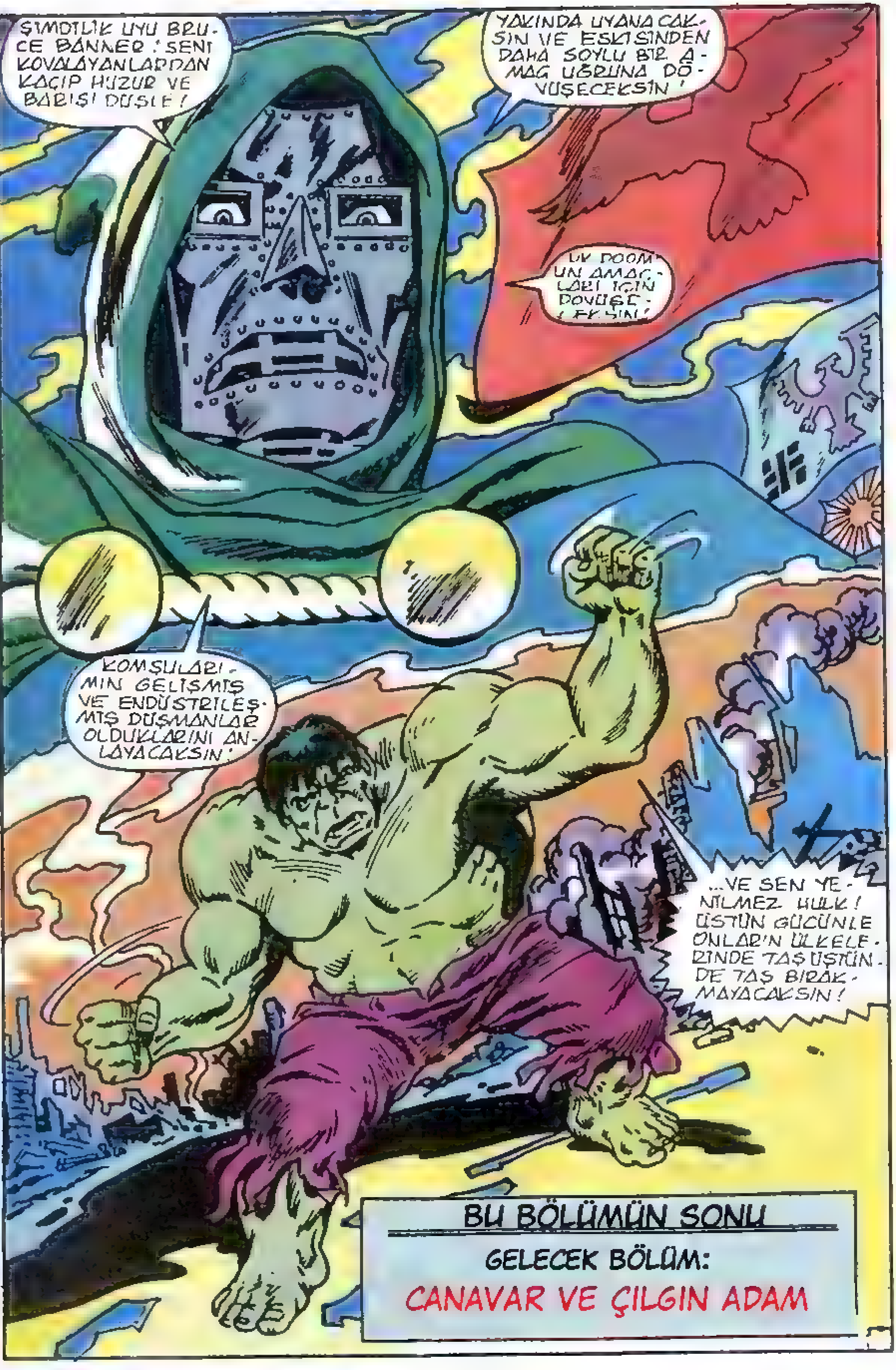
ŞİMDİLİK UYU BRUCE BANNER! SENİ KOVALAYANLARDAN KAÇIP HUZUR VE BARIŞI DÜŞLE!
YAKINDA UYANACAKSIN VE ESKİSİNDEN DAHA SOYLU BİR AMAÇ UĞRUNA DÖVÜŞECEKSİN!
DOOM UN AMAÇLARI İÇİN DÖVÜŞECEKSİN!
KOMŞULARIMIN GELİŞMİŞ VE ENDÜSTRİLEŞMİŞ DÜŞMANLAR OLDUKLARINI ANLAYACAKSIN!
...VE SEN YENİLMEZ HULK! ÜSTÜN GÜCÜNLE ONLAR'IN ÜLKELERİNDE TAŞ ÜSTÜNDE TAŞ BIRAKMAYACAKSIN!
BU BÖLÜMÜN SONU
GELECEK BÖLÜM:
CANAVAR VE ÇILGIN ADAM

MARVEL KAHRAMANLARI

ABOMINATION
(İğrenç Yaratık)

Gerçek Adı: Emil Blonsky
Mesleği: Eski Casus
Eski İsmi: Ajan R-7
Kimliği: Gizli
Doğum Yeri: Zagreb, Yugoslavya
Medeni Hali: Bekar
Boyu: 2.5 m.
Ağırlığı: 210 Kg.
Gözleri: Yeşil
Saçları: Yok
Belirgin Özellikleri: Elleri beş parmaklı, ayakları iki parmaklı, yelpaze kulaklı ve yarık kaşlı.

New Mexico'daki Gamma üssünde komünist ajanı. Emil Blonsky, Dr. Robert Bruce Banner'in gamma ışınları aracılığıyla kendisini bombardımana tutu, Banner'i Hulk'a çevirenden daha fazla dozun etkisi altında kalır. Gamma ışınları, genetik özelliklerin bozulup değişmesine neden olduklarından Blonsk, aşırı dozun etkisiyle insana pek benzemeyen bir canavara dönüşür. Vücudundaki yüzlerce kilo kas ona inanılmaz bir güç verir. Gücü Hulk'a eşittir. 100 ton ağırlığı kolayca kaldırabilir. Yumrukları 300 kg. Amonyum nitratın patlama gücüne eşittir.

MARVEL KAHRAMANLARI

DOKTOR DOOM

Gerçek Adı: Victor Von Doom
Mesleği: Kral
Yasal Durumu: Latveria Kralı, aynı zamanda Latvela'nın, diplomatik dokunulmazlık haklarına sahip A.B.D. büyükelçisi.
Doğum Yeri: Latveria'nın Doomstadt kenti dışındaki çingene kampı.
Bilinen Akrabaları: Werner Von Doom (Ölmüş babası), Cynthia Von Doom (Ölmüş annesi).

Victor Von Doom, çingene Doktor Werner Von Doom ile Cad Cynthia Von Doom'un oğludur. Victor Von Doom, küçük bir çocukken babası ve annesi, Latveria prensliği tarafından ölüme mahkum edilmişti. Babasının arkadaşı Boris tarafından buyütülen Von Doom, daha sonra babasıyla annesinin kendisine miras bıraktıkları büyü sanatı ve şifalı otlarla dolu kutuyu bulur, babasından duyduklarıyla kendi yeteneklerini birleştirerek bilgisini genişletir. Şifalı otlar kullanarak yıllarca kırsal kesimdeki acizlere yardım eder. Empire State üniversitesinin dekanı onun ününü duyarak burs teklif eder. Victor Von Doom, Amerikan üniversitesinın laboratuarından yararlanmak için bu teklifi kabul ederek Amerika'ya gider. Bu üniversitede birinci sınıf öğrencisi Reed Richards ile tanışır. Haftalar sonra Reed Richards, arkadaşı Von Doom'u ziyarete gidince onu, kendi geliştirdiği boyut tarayıcı aracı denerken bulur. Von Doom'un notlarını inceleyen Richards, dördüncü boyut tarama hesaplarında bir hata bulup bunu arkadaşına açıklar. Bunu kabul etmeyen doom arkadaşını başından savar. Doom, geliştirdiği bu araç ile, cehennemde azap çektiğine inandığı annesiyle haberleşeceğine emindir. Ama aracı çalıştırınca bir patlama olur ve Von Doom yaralanır. Bu arada üniversiteden de kovulur ve aracını Richards'ın bozduğu kanısına kapılır. Yüzündeki yara izlerine baktıkça öftesi artar ve sonunda Tibet Dağları'na çekilmeye karar verir. Burada Uzakdoğu büyuculüğünün gizemlerini öğrenmeyi ve insanlardan uzak kalmayı umut etmektedir. Burada rahiplerin yardımıyla kendisine demir bir maske ve zırh yapıp dünyayı fethetme planları kurmaya başlar. Daha sonra vatanı Latveria'ya dönen Doktor Doom, kralı devirerek kendi krallığını ilan eder.

Doktor Doom, 1,80 m. boyunda zırhıyla birlikte 420 kg. gelir. Gözleri ve saçları kahverengidir. Victor Vom Doom'un insanüstü güçleri yoktur. Robotik ve genetik mühendisliğinde, silah teknolojisi ve benzeri bilim dallarında yaptığı çalışmalar gücünün temelini oluşturur. Geliştirdiği zaman makinesi bir tona kadar ağırlıktaki maddeleri zamanda ileriye ve geriye götürebilir. Yaptığı biyolojik deneylerle yapay insanlar oluşturmuştur. Doktor Doom'un en önemli silahı demir zırhının içindeki nükleer güçlü ini bilgisayardır. Doktor Doom'un zırhında dört saatlik bir hava sağlama düzeneği vardır. Yüzündeki maskesi aynı zamanda haberleşme aracıdır. Zırha elektrik sağlayan jeneratörler 3 ile 6 ay dayanabilmektedir. Bu zırh, görünmeyen bir kinetik enerji yayınlayarak kendi çevresinde bir güç duvarı oluşturabilir. Doktor Doom'un nükleer güçlü jetleri onun 160 mil/saatlik bir hızla uçmasını sağlarlar.

POSTA KUTUSU

Sayın Ali Recan

Marvel Yayınlarını Türkiye'de kurmanıza çok sevindim. Sonunda bizler de Marvel'lerle tanışabileceğiz. Ben daha önce tüm olanaksızlıklara rağmen Marvel'in bazı dizilerini izlemeye çalışıyordum. İngilizcemin yetersizliği nedeniyle bundan pek tad alamasam da dört yıldır uğraşmakta olduğum çizgi roman çalışmalarımda yararlanıyordum.

İlk sayının önsözünde açıkladığınız durum oldukça üzücü. Her Türk Marvelseveri, tıpkı Amerika'daki gibi birlik halinde güçlü bir yayınevi görmek ister. Ortaklarınızın size çıkardığı zorluklar, size daha da şevk vererek bu alanda böyle büyük bir atılım yapmanızı sağladığından yine de olumlu bir katkıdır Türk çizgi roman yayıncılığı için.

Büyük üstad Suat Yalaz'ın dediği gibi, Çizgi Roman dokuzuncu sanattır ve her sanatta olduğu gibi bir sanatçının bir şeyler yaratabilmesi için başka yaratımlardan etkilenmesi en baş koşullardan biridir. Bizlerin, bu büyük ustaların olağanüstü yapıtlarından habersiz, özgün yaratımlarda bulunmamız hemen hemen olanaksız gibidir. Tüm bunlardan dolayı ve bugüne dek Türk çizgiromancılığına olan büyük katkılarınızdan dolayı sizi kutlarım. Yayın yaşamınızın upuzun ve en az HULK kadar güçlü olmasını dilerim. Bilin ki, Türkiye'de çizgi romana gönül vermiş tüm okuyucular sonuna kadar arkanızdadırlar. Bütün Marvelleri peşpeşe yayınlayın. Marvel kalitesi, sizin akıcı türkçenizle birleşince satış rekorları kıracaktır. Olumsuzlukları düşünmeden tüm Marvel'leri yayınlayın. Sizin gibi yaratıcı bir yayıncıyı yitirenler üzülsün.

Bu arada, üstünde önemle durduğunuz ve çok takdir ettiğim bir davranışınıza da değinmek istiyorum. Türk çizgiromancılığında yepyeni bir atılımı gerçekleştirerek, genç ve iyi çizerlere yayınlarınız bünyesinde yer veriyorsunuz ve bu yolda yürüyen genç arkadaşlarımıza destek oluyorsunuz. Bu olayı bir de Gırgır'da görmüşüzdür. Sayın Oğuz Aral'ın üstün çabaları sonucu Türkiye'de karikatür patlaması olmuş ve bu sanat genç çizerlerle hızla gelişmektedir. Bu olay genç çizerlerin teşviki ve onlara çalışma olanağı tanınmasıyla yaratılmıştır. Ben diyorum ki, biz de çizgi romanda ikinci bir Gırgır olayı yaratalım. Bunu yapabilirsek biz ne Marveller çıkarırız. Uzay çağına girerken buna uyum sağlayan çizgi romanlar da gereklidir. Uygarlığımızı geliştirirken, kültürümüz de herşeyimiz gibi değişmekte ve ilerlemektedir. Çizgi romandaki beğeni ölçümüz de buna uyum sağlamaktadır. Yeni kuşak, farklı ve daha görkemli öyküler, kahramanlar istemektedir. Gerçi ortak tarih bir toplumun önemli bir bağıdır ve tarihi çizgi romanlar da bu bağın pekiştirilmesinde önemli bir yer tutarlar, ancak geleceğe dönük de çalışmalıyız. Biz Türkler, geçmişimizi övünerek çizerken geleceğimizi niçin gözardı edelim? Bizim niçin süper kahramanlarımız olmasın?

Uzay maceralarımızı niçin çizmeyelim? Ben bunların da yapılabilmesini istiyorum ve sizden bu alanda daha yapıcı uygulamalar bekliyorum.

Marvel'e ve size yayın yaşamınızda en güzel başarılar ve yeni atılımlar dilerim. Sevgi ve saygılarımla.

M. Erhan Gülşar
1. Cad. No: 18/10
Bahçelievler
ANKARA

Sayın M. Erhan Gülşar

Çizgi romana gönül vermiş gençlerin, büyük ustaların yapıtlarını titizlikle incelemeleri gerektiği görüşünüze katılıyorum. Sizin de belirttiğiniz gibi, genç arkadaşlara, çizim denemelerine yayınlarımızda yer vererek, sorularını yanıtlayarak, içlerinde sivrilenleri Yüzbaşı Volkan, Kaptan Venüs, Keloğlan gibi yerli çizimlerde ve Conan, Top Gun gibi uyarlama çizimlerde görevlendirerek yardımcı olmaya çalışıyorum. Fakat çizgi romanda, karikatürde görüldüğü gibi bir patlama oluşturmak kolay olmuyor. Bunun da nedeni çizgi romanın, karikatüre oranla daha büyük bir emek ve sabır gerektirmesidir sanıyorum. Genç yetenekler, yüzlerce karelik çizgi ro-

manlarla boğuşmaktansa, tek karelik karikatürlerle sonuca ulaşıvermeyi yeğliyorlar genellikle. Başlangıçta, "Sizin gönderdikleriniz" sayfamızda resimleri yayınlanan, 5-6 sayfalık çizgi roman denemeleri yapan bir çok okurumuzu daha sonra, Gırgır'ın "Çiçeği Burnunda" köşesinde ve arka sayfada görüyoruz. Bu arkadaşlar çizgi romanın yoruculuğundan, tek kare karikatürün kolaylığına kaçıveriyorlar.

Bir diğer sorun, tek kare karikatürlere dergide yer vermek kolay oluyorsa da, çizgi roman dergilerinde okuyucuların 5-6 sayfalık da olsa çizgi roman denemelerine yer her zaman bulunamıyor. Biz çizgi roman dostlarının geniş bir aile olduğunu varsayarak, yalnızca bu geniş ailenin bireylerine seslenecek bir çizgi roman dergisinin hazırlıkları içindeyim. Bu derginin konusu "Çizgi Roman" olacak. Okurların çizgi roman çalışmalarına geniş ölçüde yer verilecek. Öneri ve eleştiriler yer alacak. Dünyaca ünlü çizgi romanların hangi yöntemlerle çizildiği anlatılacak. Özlemini duyduğunuz çizgi roman patlamasını belki böyle bir dergiyle gerçekleştirebiliriz. Sevgi ve selamlar.

★ ★ ★

Sevgili Ali Recan Ağabey!

Öncelikle sizi kutluyorum. Marvel'in yeni dizilerini bizlere sunmakla okuyucularınıza verdiğiniz önemi bir kez daha kanıtladınız.

İlk sayının önsözünde Alfa Yayınlarından ayrılış nedeninizi çok iyi açıklamışsınız. Çok iyi etmişsiniz. Bugün Alfa Yayınlarının kurucusuna ve ortaklarına ihanet edenler, yarın okuyucularını da aldatacaklar ve eski yayınlarını yeni kapaklar altında satışa sunacaklardır. Oysa okuyucular yeni yayınlar istiyorlar ve siz yeni kurduğunuz Marvel Yayınlarında bunları okuyucularınıza sunacaksınız. Alfa'yı kurup nasıl birkaç yıl içinde diğer şirketleri geçmişseniz, inanıyorum ki yeni kurduğunuz MARVEL Yayınları da kısa sürede yayınevleri arasında ilk sıraya tırmanacaktır.

Size Marvel'in şu ya da bu yayınını yayınlayın diye bir öneride bulunmayacağım. Çünkü inanıyorum ki sizin amacınız okuyucularınıza en iyisini sunmaktır.

Size ve yeni kurduğunuz Marvel Yayınlarına en içten dileklerimle başarılar diliyor ve değerinizi bilmeyenlerin derslerini vererek zirveye tırmanmanızı bekliyorum. Saygılarımla.

Abdullah Sönmez
Çocuk Parkı Karşısı
Nur Kuaför, Keşan
EDİRNE

Sayın Abdullah Sönmez

İçten duygularla ve iyi dileklerle dolu mektubunuza teşekkür ederiz. Siz değerli okurlarımızın bu sıcak ve yakın ilgisi, desteği, yoğun çalışmalarımızın yorgunluğunu ilaç gibi gideriyor.

Yayıncı ve okur olarak, çizgi romana olan ortak tutkularımız, bizleri bir anlamda geniş bir ailenin bireyleri yapıyor. Ülkemizde başka hiçbir yayıncı ve okurları arasında kolay kolay görülemeyecek bu yakın diyalog, Kuruluşundan beri uzun yıllar emek verdiğim Alfa Yayınlarından ayrılırken dayandığım en büyük güç oldu. Okuyucunun ilgi ve desteği, bir yayıncı için en büyük sermayelerden daha değerlidir. Bu yakın ve sıcak işbirliğimizin giderek daha da gelişip, güçleneceği inancıyla tüm okurlara sevgi, saygı ve selamlarımı sunarım.

★ ★ ★

Sayın Ali RECAN ABİMİZE,

Ali Abi, ALFA YAYINLARINDA olduğu gibi, "MARVEL" yayınlarında da arkadaşlarım ve ben sizi yanlız bırakmayacağımızı söylemek isterim.

Ayrıca bizlere ilk defa sunacağınız "HULK", ve "Gümüş Kayakçı" gibi diziler içinde teşekkür ederiz.

"MARVEL" yayınlarına en içten teşekkürlerimizle başarılar dileriz.

İlker Yıldız
Kirazlıyalı Cami sok.
No-84
YARIMCA/İZMİT

Sayın İlker Yıldız

Marvel-Çizgi Roman Yayınlarını kurarken, siz ve arkadaşlarınızın beni yalnız bırakmayacağınıza zaten kesinlikle inanıyordum. İlgi ve desteğinize teşekkür ederim.

"SİZİN GÖNDERDİKLERİNİZ" SAYFAMIZA ÇİNİ MÜREKKEBİYLE ÇİZDİĞİNİZ RESİMLERİNİZİ GÖNDEREBİLİRSİNİZ...
ÇİZECEĞİNİZ RESİMLERİN ŞU ÖLÇÜLERE UYMASINI RİCA EDERİZ:
EN: 14 cm. YÜKSEKLİK: 20 cm. YA DA
EN: 28 cm. YÜKSEKLİK: 20 cm.
BENİ ÇİZİN!

ANKET

Sizlere daha iyi hizmet verebilmek için, fikirlerinizi almak ve bu fikirler doğrultusunda çalışmalarımızı yönlendirmek istemekteyiz. Aşağıdaki anket bu amaçla düzenlenmiştir. Ankete yanıt verecek tüm okurlarımızın adreslerine MARVEL Takvimleri, MARVEL broşürleri gibi armağanlar gönderilecektir. Size daha yararlı olabilmemiz için ankete ilgi göstermenizi önemle rica ediyoruz.

Adınız: ....

Soyadınız: ....

Adresiniz: ....

....

Şehir: ....

Doğum yeri ve yılı: ....

Öğrenim durumu: ....

Mesleğiniz: ....

1) Aşağıdaki çizgi romanları beğeni derecenize göre sıralar mısınız? (En çok beğendiğinize 1 numara vereceksiniz, en az beğendiğiniz de **38** numara olacak)

- ☐ Alaska
- ☐ Atlantis
- ☐ Conan
- ☐ Geronimo
- ☐ He-Man
- ☐ Honda
- ☐ Hulk
- ☐ James Bond
- ☐ Kaptan Venüs
- ☐ Kara Murat
- ☐ Karaoğlan
- ☐ Kızılmaske
- ☐ Kinova
- ☐ Kit Taylor
- ☐ Korku
- ☐ Kral Kull
- ☐ Küçük Prens
- ☐ Mandrake
- ☐ Mister No
- ☐ Örümcek Adam
- ☐ Red Kit
- ☐ Red Sonya
- ☐ Rom
- ☐ Silver Surfer
- ☐ Süperman
- ☐ Swing
- ☐ Tarkan
- ☐ Tarzan
- ☐ Teksas
- ☐ Tenten
- ☐ Thor
- ☐ Tom Miks
- ☐ Uzay Yolu
- ☐ Vampirella
- ☐ Yüzbaşı Volkan
- ☐ Zagor
- ☐ Zembla
- ☐ Zorro

2) Aşağıdaki yayın biçimlerini tercih sıranıza göre numaralandırır mısınız?

☐ 32 sayfa, birinci hamur kapaklı, 150 lira fiyatlı Haftalık dergi.

☐ 64 sayfa, kuşe kapaklı, 350 lira fiyatlı 15 günlük dergi.

☐ 96 sayfa, karton kapaklı, 500 lira fiyatlı 15 günlük dergi.

3) Aşağıdaki dergi yayın zamanlarını tercih sıranıza göre numaralandırır mısınız?

☐ Haftalık

☐ 15 Günlük

☐ Aylık

4) Çizgi roman dergilerinin renkli basılması konusunda ne düşünüyorsunuz? Tercihinizi (X) ile belirtiniz.

☐ Renkli basılsın ve fiyatı biraz artsın.

☐ Siyah beyaz basılsın ve fiyatı artmasın.

5) Ülkemizin ve dünyanın en ünlü çizgi romanları hakkında bilgiler veren, bunların nasıl hazırlandığını anlatan, okurların bu konudaki sorularını yanıtlayan ve okur çalışmalarına geniş ölçüde yer veren, çizgi romanlardan seçme örnekler sunan bir çizgi roman dergisi ister misiniz?

☐ İsterim

☐ İstemem

6) Yayınlarımızda aşağıdaki sayfalardan hangilerinin yer almasını istiyorsunuz (X) ile belirtiniz.

☐ Posta Kutusu, mektuplarınıza yanıt.

☐ Sizin gönderdikleriniz. Resim, karikatür.

☐ Çizgi roman kahramanlarının tanıtımı

☐ Çizgi romanlar ansiklopedisi

☐ Bilmece, bulmaca

☐ Karikatür yarışması

☐ Resim yarışması

☐ Mektup arkadaşı köşesi

7) Aşağıdaki yerli çizgi romanlardan okumak istedikleriniz varsa (X) ile belirtiniz.

☐ Yüzbaşı Volkan yeni maceralar

☐ Kaptan Venüs yeni maceralar

☐ Keloğlan yeni maceralar

☐ Angut Şipşakkesergezer

☐ Son Savaşın Savaşçısı

☐ Şahin Reis

8) Derginiz Hulk'ın yayın periyodunu nasıl buluyorsunuz? Şimdiki gibi 15 günde bir yayınlansın. ☐

Aynı biçim ve fiyatla haftalık olarak yayınlansın. ☐

Yukarıdaki anketi yanıtladıktan sonra "PK: 160 Beyazıt 34492 İSTANBUL" adresine göndermenizi rica ederiz. Ankete katılan okurlarımızın adreslerine MARVEL takvimleri, MARVEL broşürleri gibi armağanlar postalanacaktır.

Not: Koleksiyon yaptıkları için dergiyi kesmek istemeyen okurlarımız, soruları bu sayfanın fotokopisinde ya da herhangi bir kağıtta yanıtlayarak da gönderebilirler.

MARVEL

YAYINLARI

HALK
Yazan ve Çizen
YILDIRIM ÖRER
HEY HALK! ŞU BİNADAKİ DÜŞMANLARIN SENİ YOKETMEYİ PLANLIYORLAR!
NE?
KİMSE HALK'I YOKEDEMEZ! HALK, DÜŞMANLARINDAN KORKMAZ!
HALK ONLARI YOKEDECEK!
HALK'IN DÜŞMANLARI YERLE BİR OLDU...
EVET AMA DAHA BİTMEDİ... ŞU BİNA DA DÜŞMANLARINLA DOLU...
DEMEK ÖYLE!
HALK YIKACAK, PARÇALAYACAK, YOKEDECEK...
BU PARAYI HAKETTİN TİLKİ TİM! KURNAZLIĞIN SAYESİNDE BİR AY SÜRECEK YIKIM İŞİ BEDAVAYA GELDİ... İSTİMLAK ALANI TEMİZLENDİ...
NE ZAMAN İHTİYACINIZ OLURSA EMRİNİZDEYİM BAY COOPER!

MARVEL YAYINLARI

MARVEL, SÜRÜKLEYİCİ SERÜVENLERİ LİRİK BİR EROTİZMLE YOĞURARAK DOYUMSUZ ÇİZGİLER KALIBINA DÖKER. BİR ÇİZGİ ROMAN **MARVEL** İSE OKUMAYA DEĞER. YAŞINIZ NE OLURSA OLSUN, ŞİİR GİBİ **MARVEL** BÜYÜSÜ SİZİ DE SARACAK. **MARVEL**'İN DÜŞLER DÜNYASI DİNLENDİRİCİ BİR HOBİNİZ OLACAKTIR.

BU HAFTA ÇIKTI !